

TOMH A4-A4

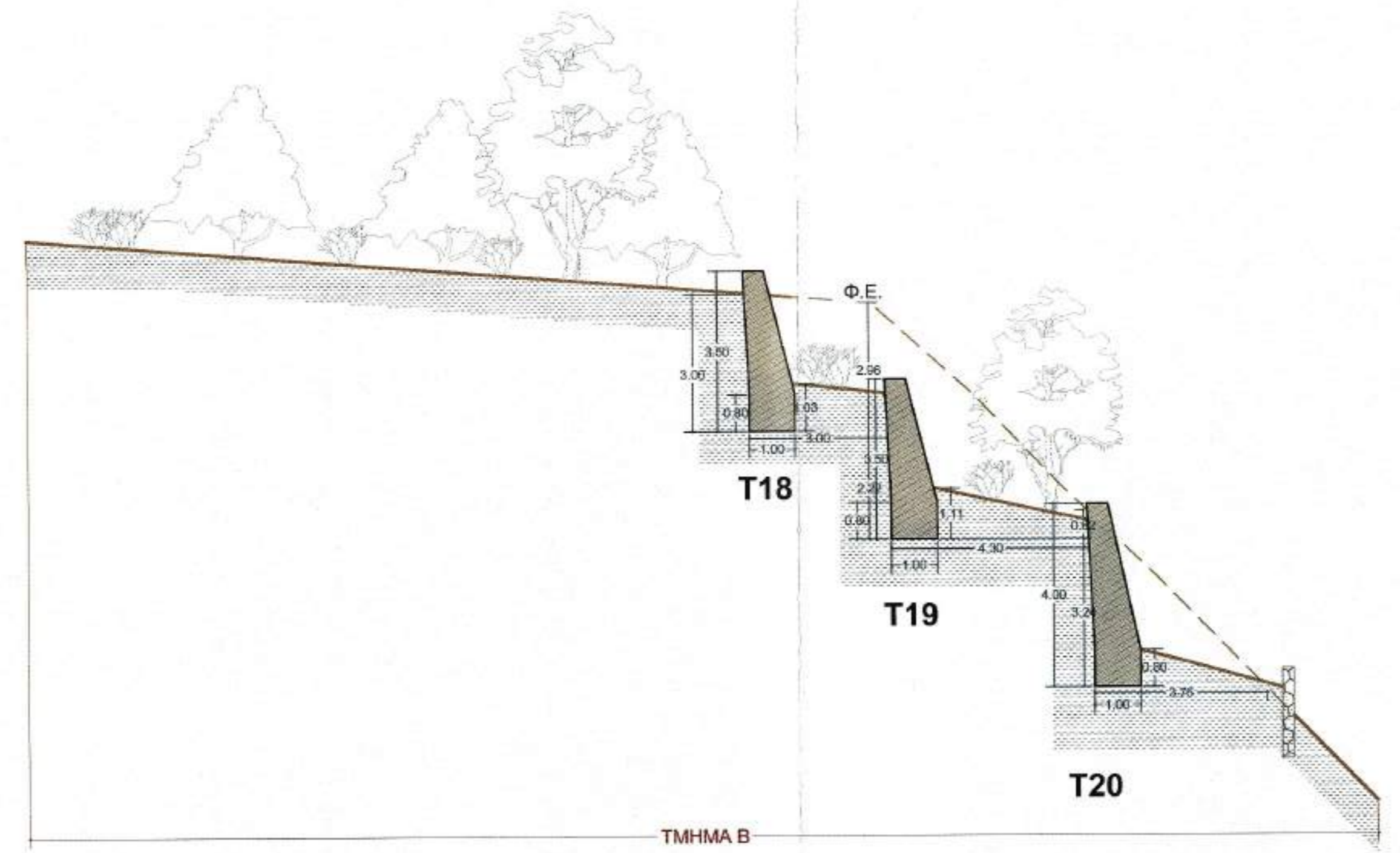

TOMH A5-A5

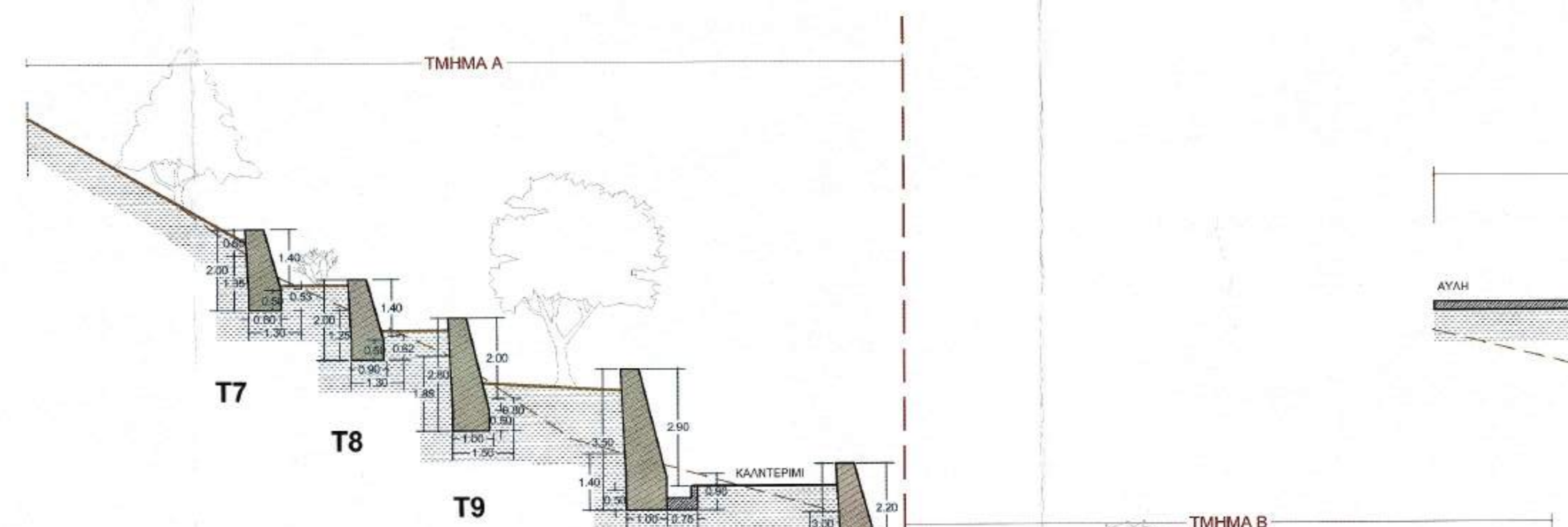

TOMH A1-A1

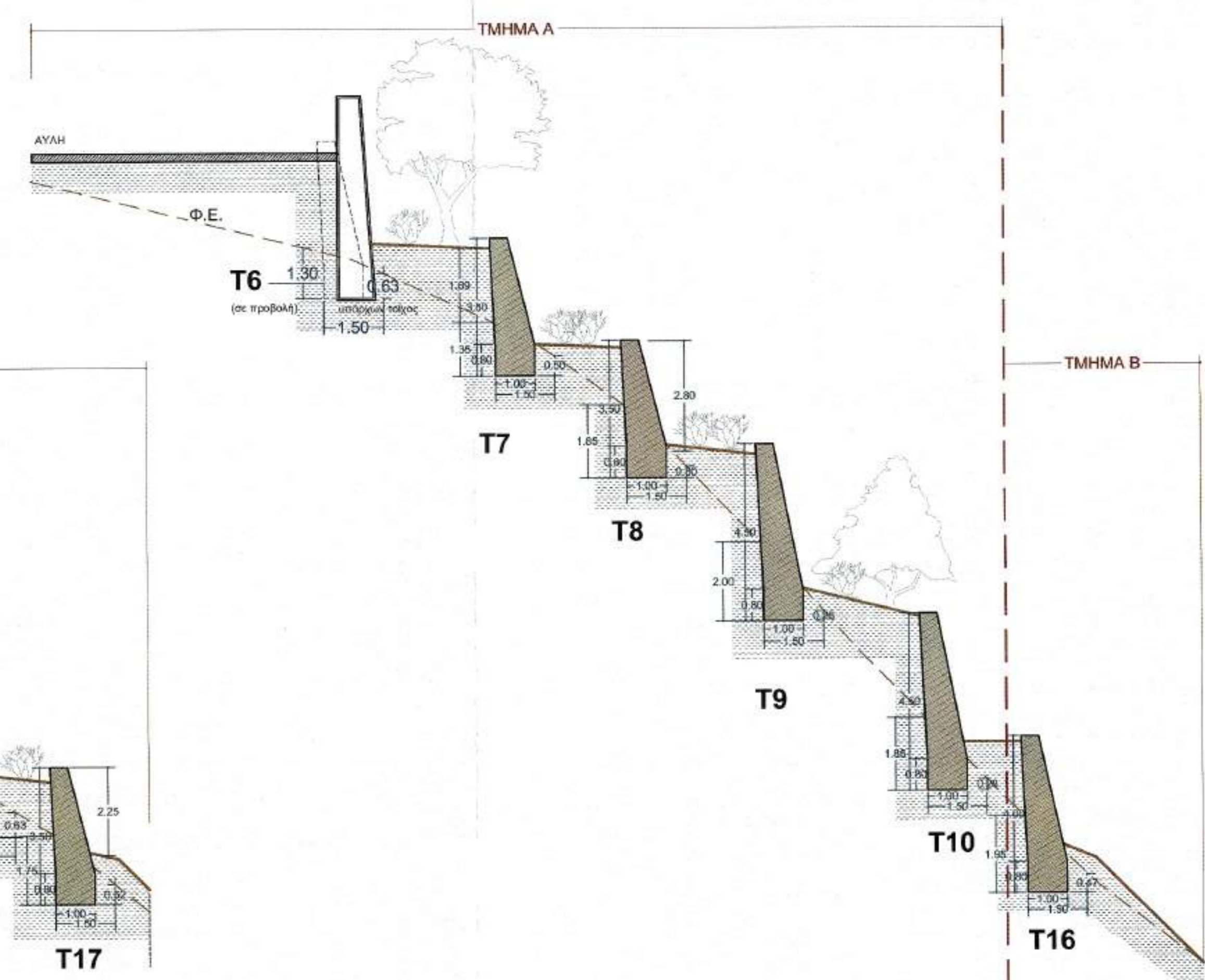

TOMH A2-A2

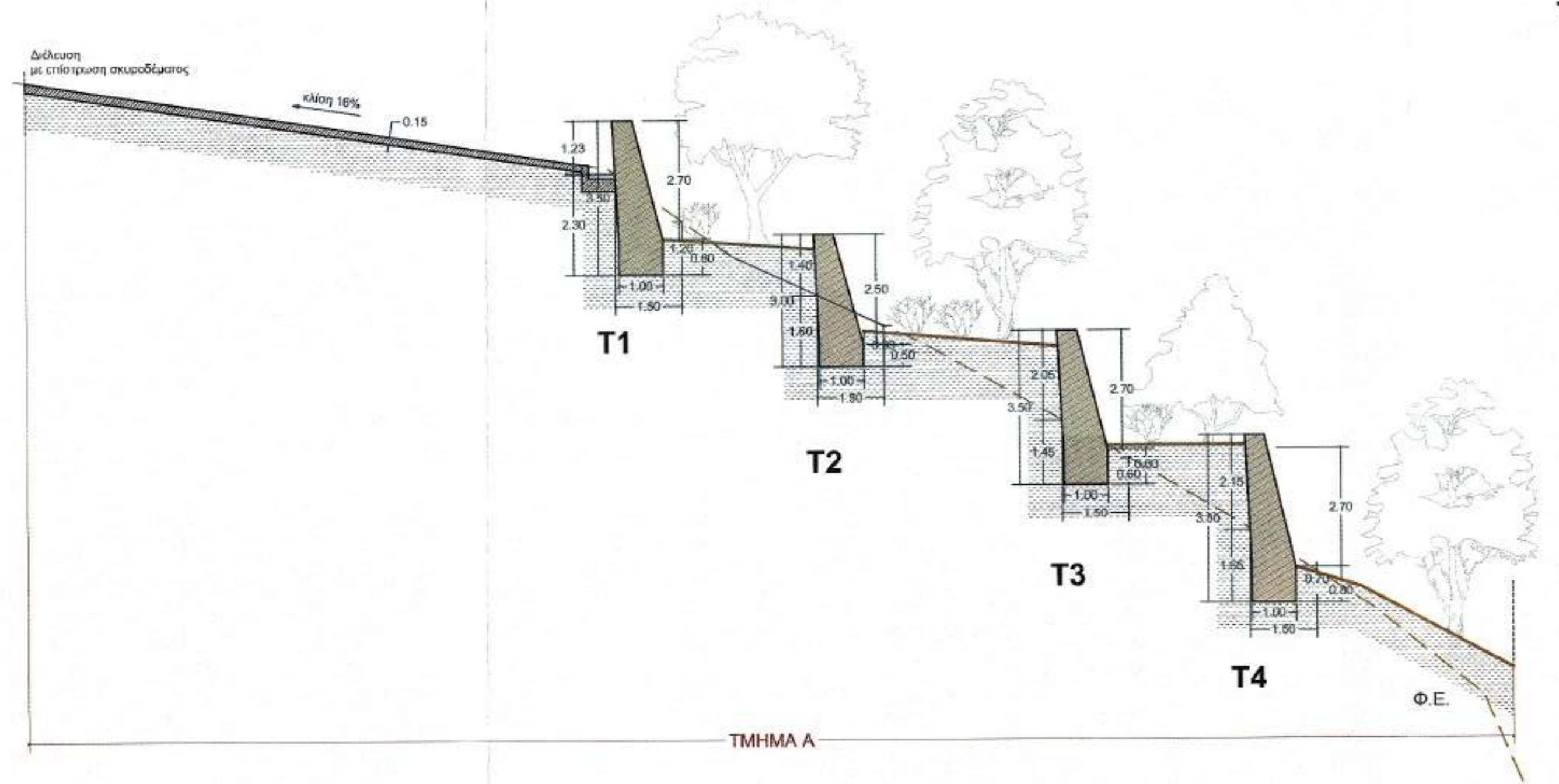

TOMH A3-A3

ΥΠΟΜΝΗΜΑ	
	Λεγόμενος έδαφος
	Φυσικό έδαφος
	Όχι ασφαλτό
	Υπάρχουσα οδόστρωση
	Τοίχος από ξηρολιθοδομή & οπλ. σκυρόδεμα
	Υπάρχουσα ξυρολίθα
	Οπλισμένο σκυρόδεμα
	Μελλοντική φύτευση

ΕΡΓΟΔΟΤΗΣ:	ΑΓΙΟΝ ΟΡΟΣ ΙΕΡΑ ΜΟΝΗ ΜΕΓΙΣΤΗΣ ΛΑΥΡΑΣ ΚΑΡΥΑΙ ΙΕΡΟΝ ΚΕΛΛΙΟΝ ΑΓΙΟΥ ΓΕΩΡΓΙΟΥ ΣΚΟΥΡΤΑΙΩΝ
ΕΡΓΟ:	ΑΝΤΙΔΙΑΒΡΩΤΙΚΗ ΠΡΟΣΤΑΣΙΑ ΙΕΡΟΥ ΚΕΛΛΙΟΥ ΑΓΙΟΥ ΓΕΩΡΓΙΟΥ ΣΚΟΥΡΤΑΙΩΝ
ΣΤΑΔΙΟ ΜΕΛΕΤΗΣ:	ΑΡΧΙΤΕΚΤΟΝΙΚΗ ΜΕΛΕΤΗ
ΤΙΤΛΟΣ ΣΧΕΔΙΟΥ:	ΓΕΝΙΚΕΣ ΤΟΜΕΣ ΔΙΑΜΟΡΦΩΣΗΣ ΠΕΡΙΒΑΛΛΟΝΤΟΣ ΧΩΡΟΥ
ΚΥΜΑΚΙΑ:	1:100
ΗΜΕΡΟΜΗΝΙΑ:	Ιούλιος 2019
ΑΡΙΘΜΟΣ ΣΧΕΔΙΟΥ:	A.02
	Θεσσαλονίκη 20/7/2019 ΓΙΑ ΤΟΝ ΕΛΕΓΧΟ Ο ΕΠΙΒΛΕΠΩΝ ΤΗ ΜΕΛΕΤΗ  Ηλίας Ψηλαντώνης Αρχιτέκτων Μηχανικός με Α.β.

ΣΤΕΡΓΙΟΣ Γ. ΒΟΛΙΩΤΗΣ, αρχιτέκτων μηχανικός  
Πόντου 81, 55132, Καλαμαριά-Θεσ/νίκη, τ. 2311260848, κ. 6955665583

ΜΕΛΕΤΗΤΗΣ:	ΣΤΕΡΓΙΟΣ Γ. ΒΟΛΙΩΤΗΣ
ΑΡΧΙΤΕΚΤΟΝΙΚΗ ΜΕΛΕΤΗ:	ΕΛΕΓΧΟΝΤΕΣ Θεσσαλονίκη 20/7/2019 Αρχιτέκτων Μηχανικός με Α.β. Θ. Πρωτοπαπασταύρου Τμήματος Έργων Υποδομής
ΣΤΑΘΙΟΝ ΜΕΛΕΤΗΣ:	Ματράπιας Γεωργίου Πολ. Μηχανικός με Α.β.
ΜΕΛΕΤΗΤΗΝ ΕΚΚΑΤΑΣΤΑΣΕΩΣ:	ΙΩΑΝΝΟΥ Γ. ΠΑΝΑΓΙΩΤΗΣ ΔΙΔΑΚΤΩΡ ΠΕΡΙΒΑΛΛΟΝΤΟΣ ΑΡΧΙΤΕΚΤΟΝΩΝ ΓΕΩΤΕΧΝΟΛΟΓΩΝ Ο ΣΥΝΤ. ΑΝΤΙΣΤΡΩΦ. ΓΕΩΤΕΧΝ. 242791 ΥΠΗΛΙΚΟΝ Π.Χ. 55337 ΘΕΣΣΟΝΙΚΗ ΑΦΜ 12909951 - ΔΟΥ ΣΤ. ΘΕΣΣΟΝΙΚΗΣ
ΕΡΓΟΝΟΜΙΑ:	ΘΕΩΡΗΚΗ ΥΠΗΡΕΣΙΑΣ

ΣΤΕΡΓΙΟΣ Γ. ΒΟΛΙΩΤΗΣ ΑΡΧΙΤΕΚΤΟΝ ΜΗΧΑΝΙΚΟΣ Α.Π.Θ. ΑΡ. ΜΗΤΡΩΟΥ ΕΡΓΩΝ 3192/94 ΠΟΝΤΟΥ 81 - 55132 ΚΑΛΑΜΑΡΙΑ-ΘΕΣΣΟΝΙΚΗΣ ΤΗΛ: 2311260848 ΚΙΝ: 6955665583 ΑΦΜ 117925169 - ΔΟΥ ΚΑΛΑΜΑΡΙΑΣ	ΘΕΩΡΗΘΗΚΕ 20/7/2019 ΟΛΙΓΟΦΥΝΤΗΣ ΤΗΣ ΤΕΧΝΙΚΗΣ ΥΠΗΡΕΣΙΑΣ  Αστέρας Στεφάνου Αρχιτέκτων - Αναστηλωτής Με Α.β.
---	--

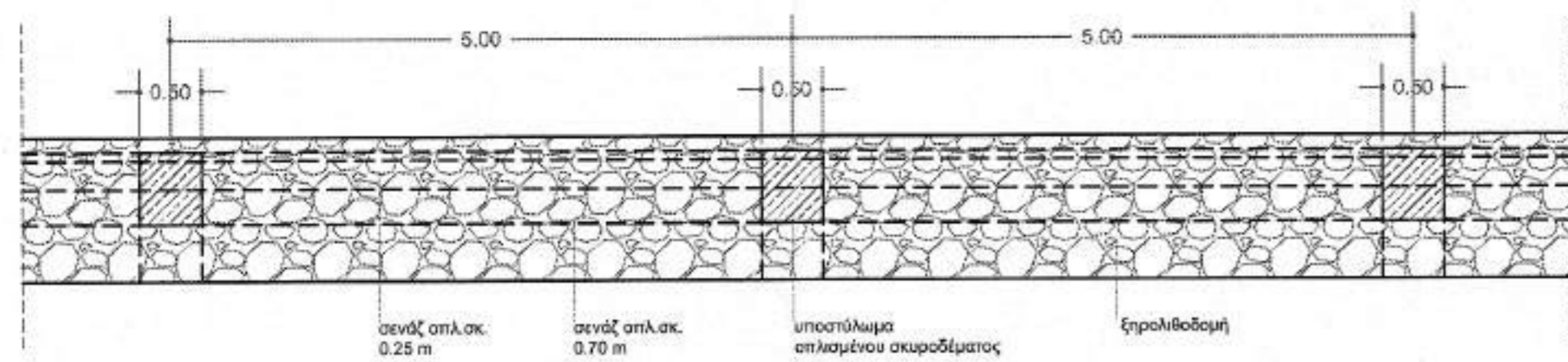

ΤΥΠΙΚΗ ΚΑΤΟΨΗ ΤΟΙΧΩΝ

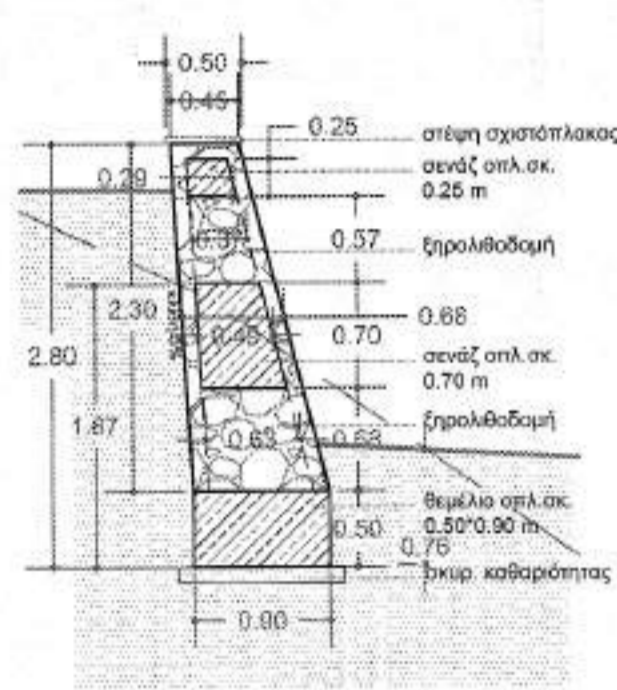

ΤΟΜΗ ΛΙΘΟΔΟΜΗΣ ΤΥΠΟΣ Λ1

(T9, T12, T15)

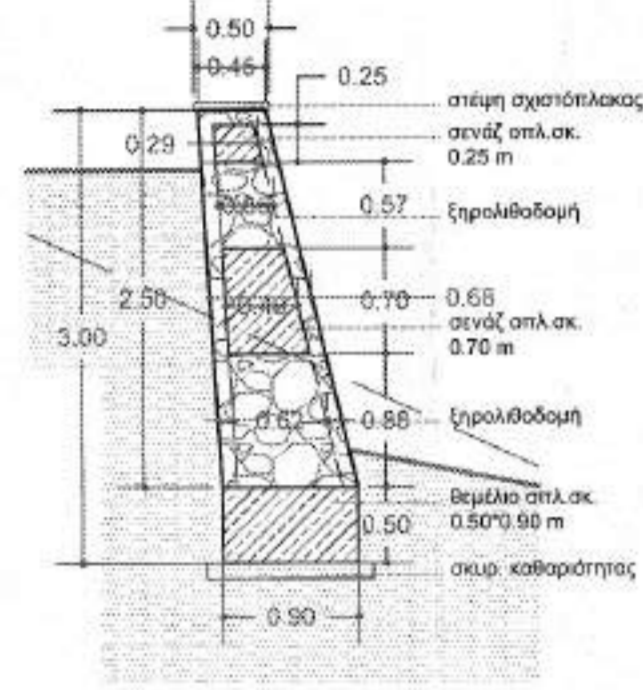

ΤΟΜΗ ΛΙΘΟΔΟΜΗΣ ΤΥΠΟΣ Λ2

(T2, T13, T14, T16)

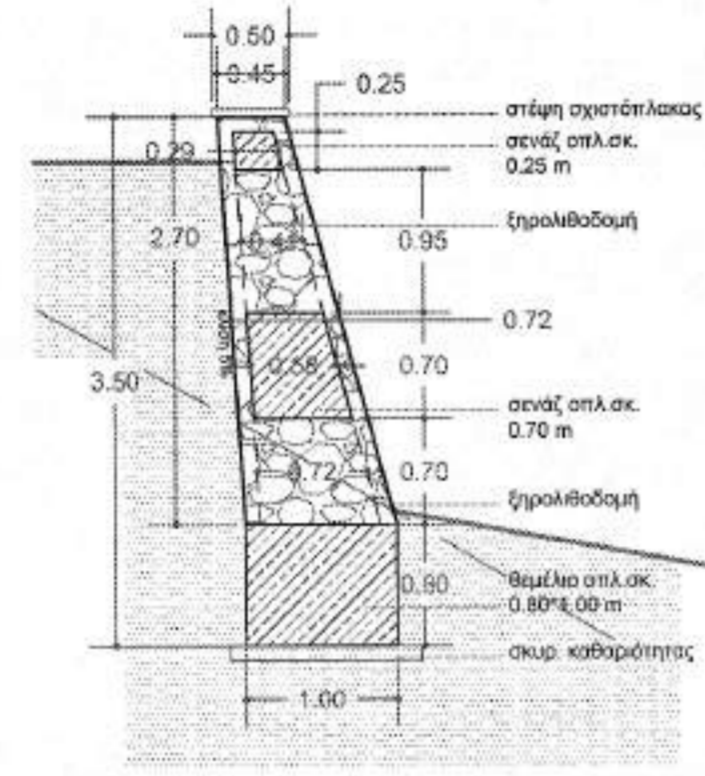

ΤΟΜΗ ΛΙΘΟΔΟΜΗΣ ΤΥΠΟΣ Λ3

(T1, T3, T5, T6, T7, T8, T14, T17, T18, T19)

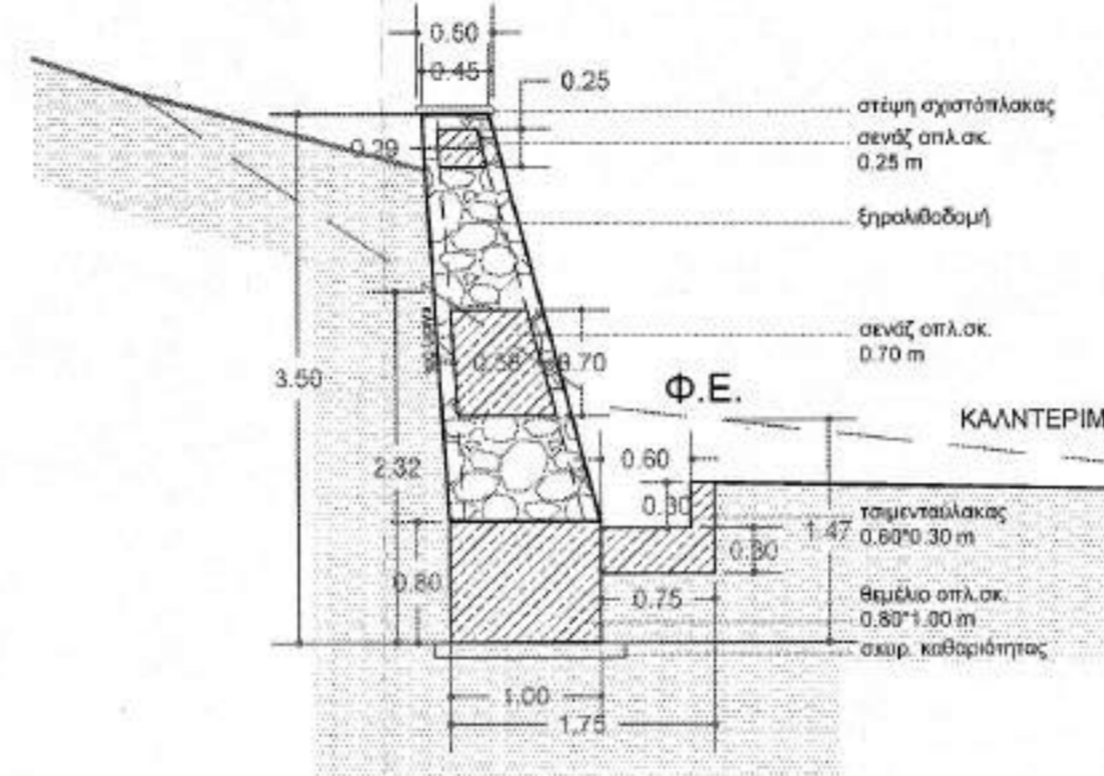

ΤΟΜΗ ΛΙΘΟΔΟΜΗΣ ΤΥΠΟΣ Λ4

(T5)

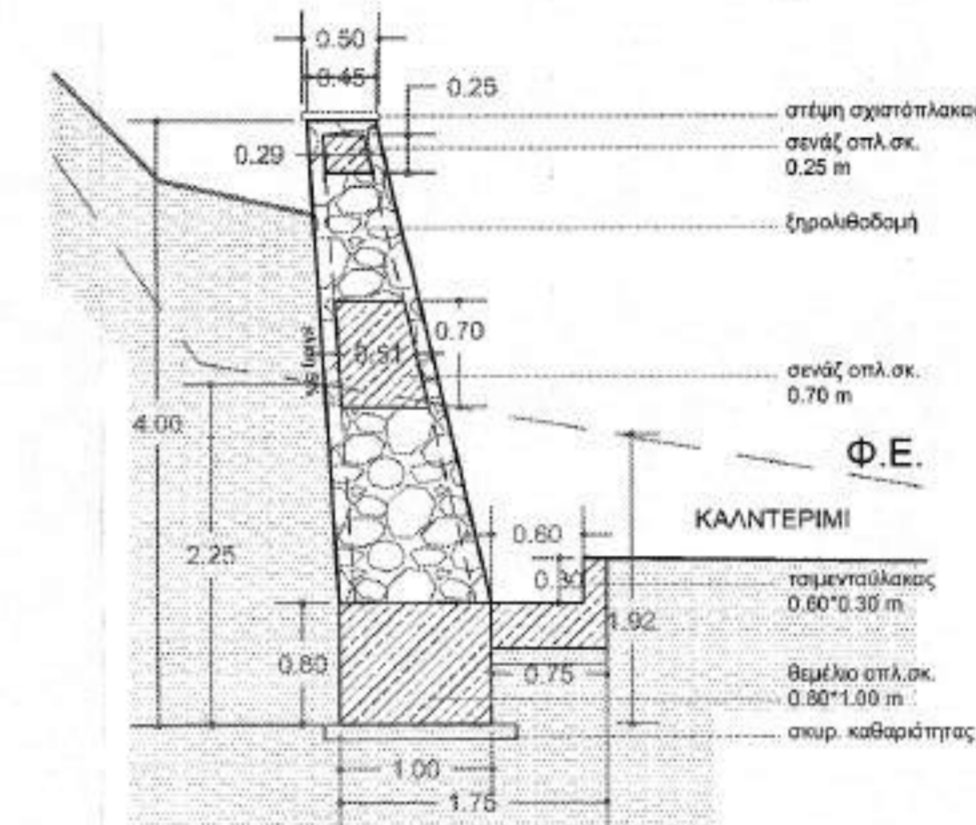

ΤΟΜΗ ΛΙΘΟΔΟΜΗΣ ΤΥΠΟΣ Λ5

(T5)

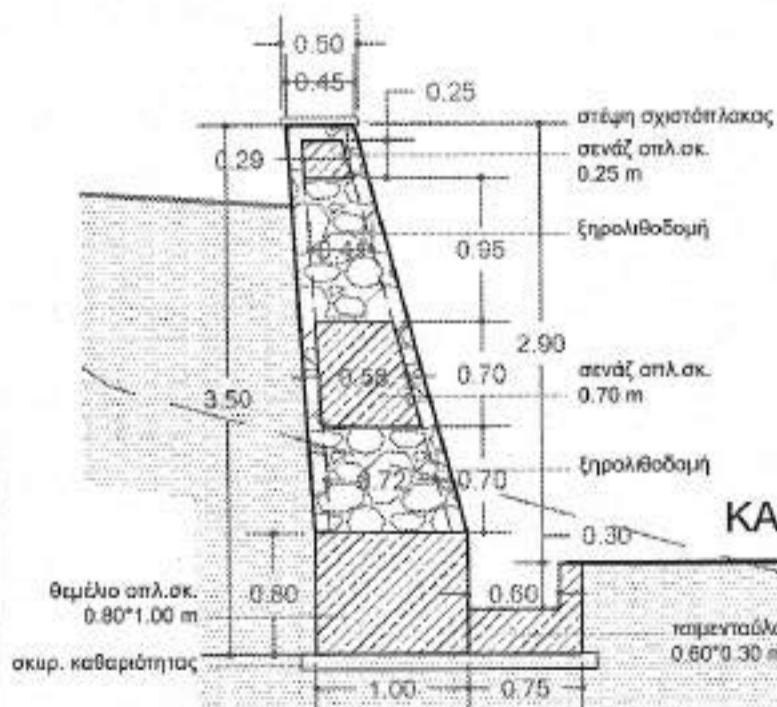
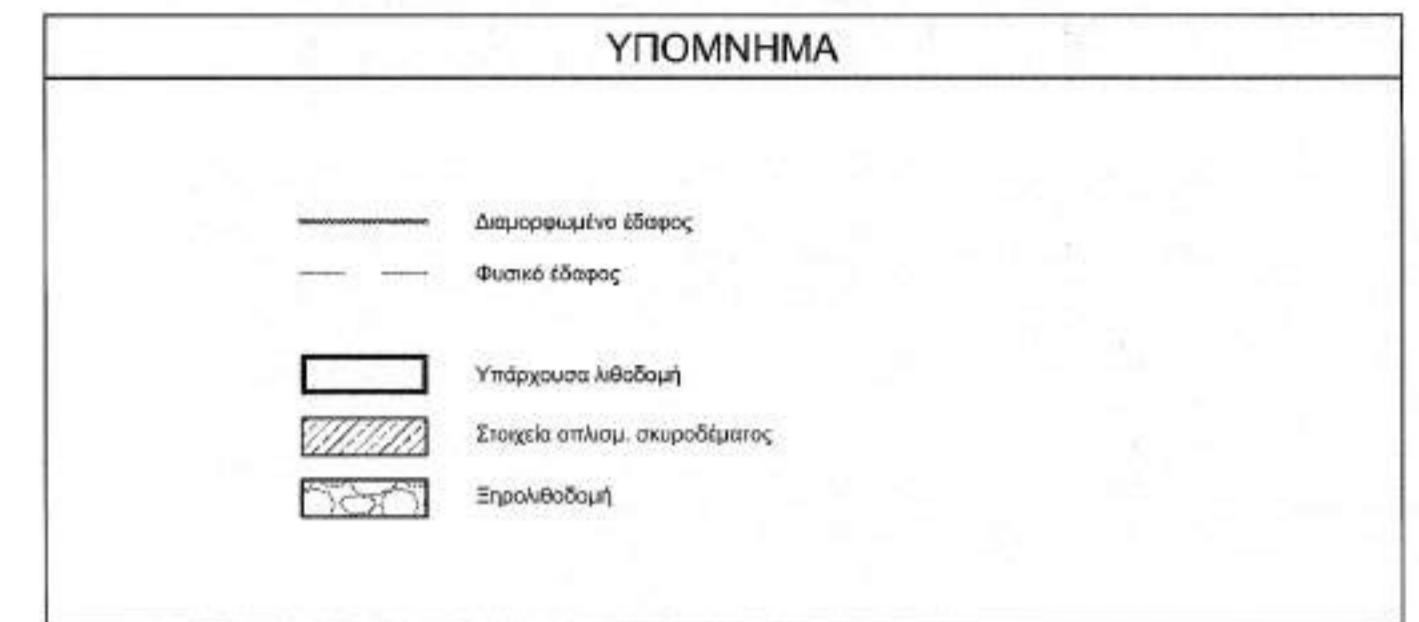

ΤΟΜΗ ΛΙΘΟΔΟΜΗΣ ΤΥΠΟΣ Λ6

(T10 - T11, T15 - T16)

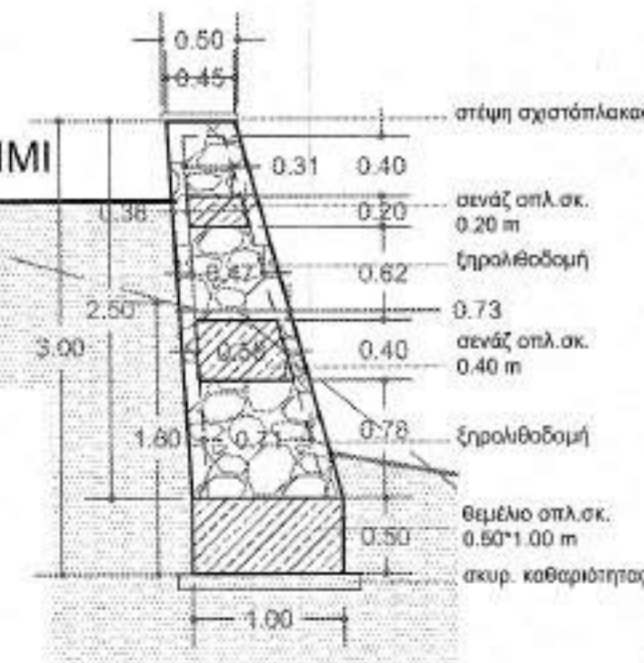

ΤΟΜΗ ΛΙΘΟΔΟΜΗΣ ΤΥΠΟΣ Λ7

(T15, T16, T20)

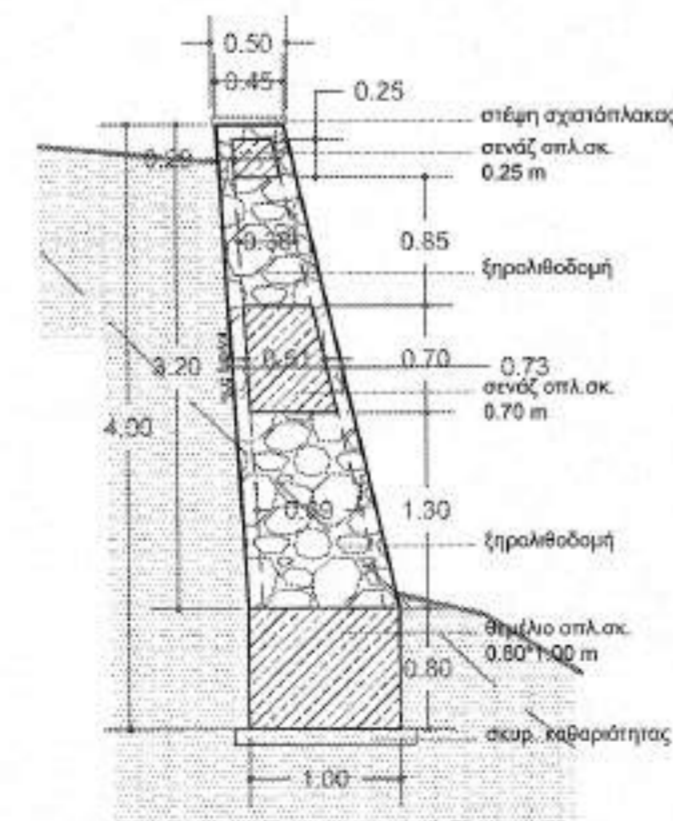

ΤΟΜΗ ΛΙΘΟΔΟΜΗΣ ΤΥΠΟΣ Λ8

(T4, T16)

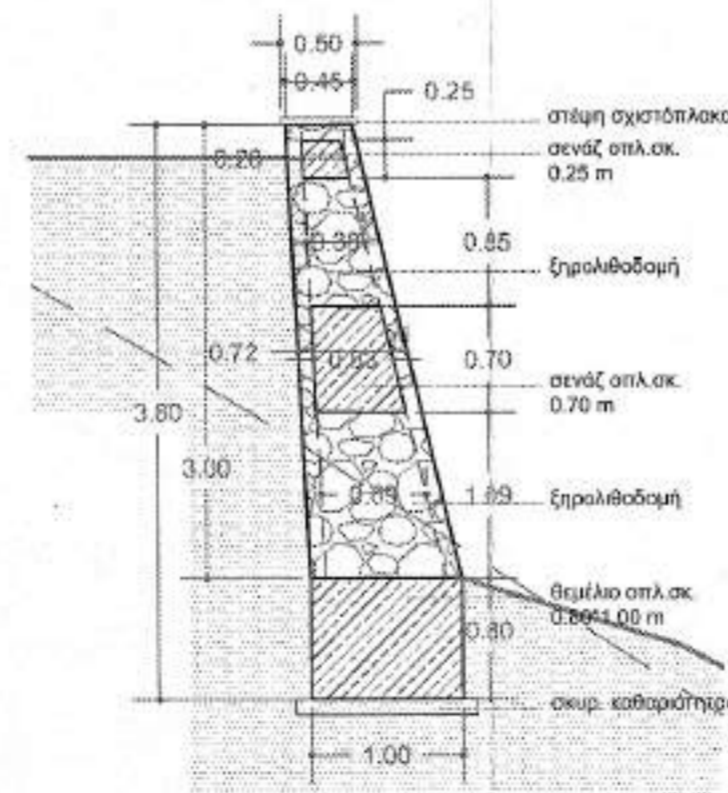

ΤΟΜΗ ΛΙΘΟΔΟΜΗΣ ΤΥΠΟΣ Λ9

(T5, T9, T10)

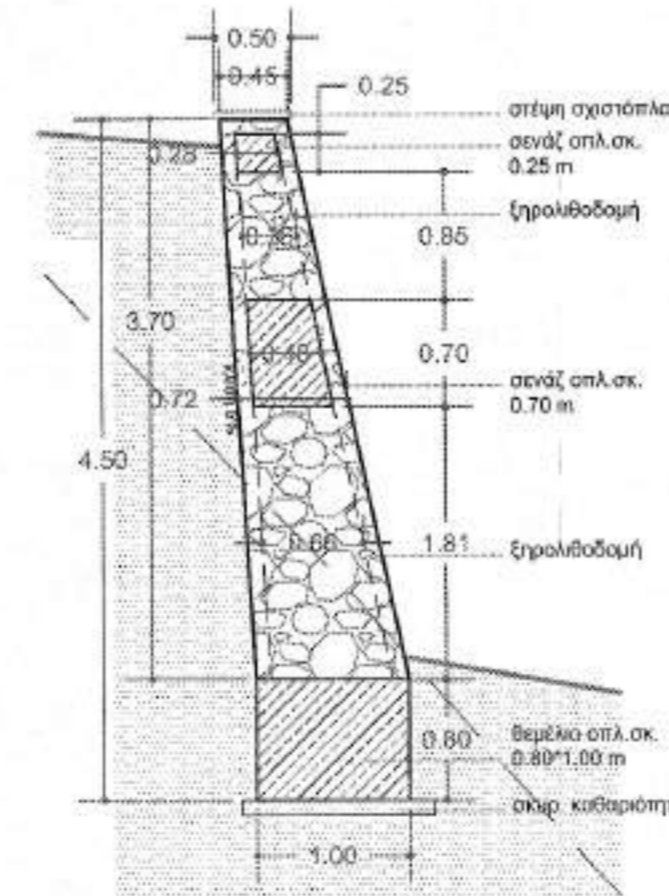

ΤΟΜΗ ΛΙΘΟΔΟΜΗΣ ΤΥΠΟΣ Λ10

(T7, T8)

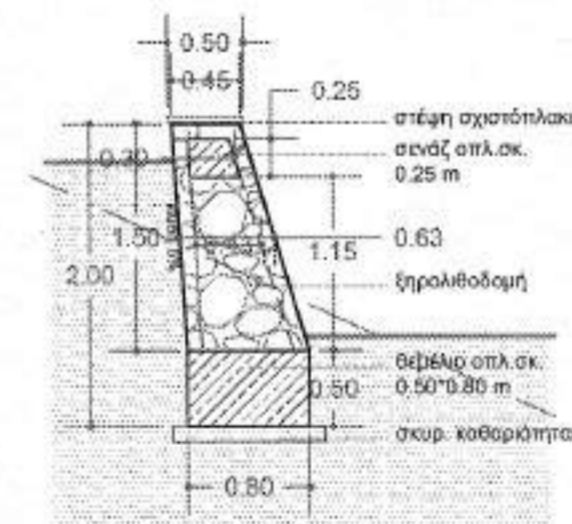

ΕΡΓΟΔΟΤΗΣ:	ΑΓΙΟΝ ΟΡΟΣ ΙΕΡΑ ΜΟΝΗ ΜΕΓΙΣΤΗΣ ΛΑΥΡΑΣ ΚΑΡΥΑΙ ΙΕΡΟΝ ΚΕΛΛΙΟΝ ΑΓΙΟΥ ΓΕΩΡΓΙΟΥ ΣΚΟΥΡΤΑΙΩΝ
ΕΡΓΟ:	ΑΝΤΙΔΙΑΒΡΩΤΙΚΗ ΠΡΟΣΤΑΣΙΑ ΙΕΡΟΥ ΚΕΛΛΙΟΥ ΑΓΙΟΥ ΓΕΩΡΓΙΟΥ ΣΚΟΥΡΤΑΙΩΝ
ΣΤΑΔΙΟ ΜΕΛΕΤΗΣ:	ΑΡΧΙΤΕΚΤΟΝΙΚΗ ΜΕΛΕΤΗ

ΤΙΤΛΟΣ ΣΧΕΔΙΟΥ:	ΤΥΠΙΚΕΣ ΤΟΜΕΣ ΤΟΙΧΩΝ ΠΕΡΙΒΑΛΛΟΝΤΟΣ ΧΩΡΟΥ	ΑΡΙΘΜΟΣ ΣΧΕΔΙΟΥ: <b>A.03</b>
ΚΛΙΜΑΚΑ:	1:50	Θεσσαλονίκη 23-2-2012 ΓΙΑ ΤΟΝ ΕΛΕΓΧΟ Ο ΕΠΙΒΛΕΠΩΝ ΤΗ ΜΕΛΕΤΗ
ΗΜΕΡΟΜΗΝΙΑ:	Ιανουάριος 2019	Ηλίας Υψηλάντης Αρχιτέκτων Μηχανικός με Α' β.

**SV** ΣΤΕΡΓΙΟΣ Γ. ΒΟΛΙΩΤΗΣ, αρχιτέκτων μηχανικός  
Πόντου 81, 55132, Καλαμαριά-Θεσ/νίκη, τ. 2311260848, κ. 6955665583

ΜΕΛΕΤΗΤΗΣ:	ΣΤΕΡΓΙΟΣ Γ. ΒΟΛΙΩΤΗΣ	ΕΛΕΓΧΘΗΚΕ
ΑΡΧΙΤΕΚΤΟΝΙΚΗ ΜΕΛΕΤΗ:		Θεσσαλονίκη 23-2-2012
ΣΤΑΔΙΟ ΜΕΛΕΤΗΣ:		Ο Προϊστάμενος Τμήματος Έργων Υποδομής
ΜΕΛΕΤΗ ΜΜ ΕΓΚΑΤΑΣΤΑΣΕΩΝ:		Ματράτζης Γεώργιος Πολ. Μηχανικός με Α' β.

ΣΦΡΑΓΙΔΑ	Ο ΣΥΝΤΑΚΤΗΣ ΤΗΣ ΜΕΛΕΤΗΣ	ΘΕΩΡΗΣΗ ΥΠΗΡΕΣΙΑΣ
ΣΤΕΡΓΙΟΣ Γ. ΒΟΛΙΩΤΗΣ ΑΡΧΙΤΕΚΤΟΝ ΜΗΧΑΝΙΚΟΣ Α.Π.Θ. ΑΡ. ΜΗΤΡΩΟΥ Ε 119234 ΠΟΛΥΟΥ 81 - 55132 ΚΑΛΑΜΑΡΙΑ - ΘΕΣ/ΝΙΚΗ ΤΗΛ: 2311260848 ΚΙΝ: 6955665583 *Μ 117925169 - ΔΟΥ ΣΤ ΚΑΛΑΜΑΡΙΑΣ	Ο ΔΙΕΥΘΥΝΤΗΣ ΤΗΣ ΤΕΧΝΙΚΗΣ ΥΠΗΡΕΣΙΑΣ	Θεσσαλονίκη 20-2-2012 Ο ΔΙΕΥΘΥΝΤΗΣ ΤΗΣ ΤΕΧΝΙΚΗΣ ΥΠΗΡΕΣΙΑΣ
	Στέφανος Στεφάνου Αρχιτέκτων - Ανοσθηλωτής Με Α' β.	



ΥΠΟΜΝΗΜΑ		
	Κόρυφα Ισοψείας ανα 10μ	Μονοπάτι
	Διατεταμένη Ισοψείας ανα 2μ	Εροσιών
	Περίφραξη με σιμωτόπλεγμα	Σητός
	Περίφραξη με κάγκελα	Καλάνα Φιλοτική
	Κτίσμα	Καλάνα ΟΤΕ
	Φράδι Πρασινός	Καλάνα ΔΕΗ
	Πόδι πρασινός	

ΑΠΟΣΠΑΣΜΑ ΑΕΡΟΦΩΤΟΓΡΑΦΙΑΣ ΚΤΗΜΑΤΟΛΟΓΙΟΥ



**maps**  
ΕΠΙΧΕΙΡΗΣΙΑΚΟ ΚΕΝΤΡΟ

ΤΟΠΟΓΡΑΦΟΙ ΜΗΧΑΝΙΚΟΙ  
 ΗΠΕΙΡΟΥ 7, ΠΥΛΑΙΑ - Τ.Κ. : 55535  
 Τηλ. : 2310-900590, Fax: 2310-900591  
 e-mail : info@mapsoe.gr

**ΤΟΠΟΓΡΑΦΙΚΟ ΔΙΑΓΡΑΜΜΑ**  
Αεροφωτογραφική, 23.7.2015, 2015  
**ΓΙΑ ΤΟΝ ΕΛΕΓΧΟ**  
**ΕΠΙΒΑΡΩΣΗ ΤΗ ΜΕΝΕΤΗ**

*Μπαρμπάκης Γεώργιος*  
Αρχιτέκτων Μηχανικός με Α.Ρ.

ΘΕΣΗ :

ΙΕΡΟ ΚΕΛΛΙ ΑΓΙΟΥ ΓΕΩΡΓΙΟΥ ΣΚΟΥΡΤΑΙΩΝ

ΜΕΘΟΔΟΣ ΣΥΝΤΑΞΗΣ : ΤΑΧΥΜΕΤΡΙΚΗ  
 ΚΡΑΤΙΚΟ ΣΥΣΤΗΜΑ ΑΝΑΦΟΡΑΣ : ΕΓΣΑ'87  
 ΕΛΛΕΙΨΟΕΙΔΕΣ ΑΝΑΦΟΡΑΣ : GRS '80

ΘΕΜΑ ΣΧΕΔΙΟΥ :

**ΤΟΠΟΓΡΑΦΙΚΟ ΔΙΑΓΡΑΜΜΑ**

ΑΡΙΘΜΟΣ ΣΧΕΔΙΟΥ : 1

ΚΛΙΜΑΚΑ : 1 : 500  
Αεροφωτογραφική, 23.7.2015, 2015  
Προσδιορισμός  
Υψόμετρο Έργων Υποδομής

ΧΡΟΝΟΣ ΜΕΛΕΤΗΣ : ΑΠΡΙΛΙΟΣ 2015

*Μπαρμπάκης Γεώργιος*  
Υπολ. Μηχανικός με Α.Ρ.

ΥΠΟΓΡΑΦΗ : **ΙΩΑΝΝΟΥ Π. ΠΑΝΑΓΙΩΤΗ**  
ΔΙΔΑΚΤΟΡΟΣ ΓΕΩΜΑΤΗΜΑΤΟΛΟΓΩΝ  
ΑΡ. ΜΗΤΡ ΤΕΕ - 2-02281  
ΥΨΗΛΑΝΤΟΣ Τ.Κ. 6337 ΘΕΣΣΑΛΙΑ  
ΤΗΛ. 2310-914374  
ΑΦΜ: 12003351 - ΔΟΥΣΤ. ΘΕΣΣΑΛΙΑΣ

ΜΠΟΥΤΣΟΥΡΓΑΛΟΥ Α.Α. ΙΟΥΡΑΝΤΗΣ  
 ΑΓΡΟΝΟΜΟΣ ΤΟΠΟΓΡΑΦΟΣ ΜΗΧΑΝΙΚΟΣ  
 ΑΡ. ΜΗΤΡ ΤΕΕ - 127364  
 ΧΑΡΙΛΑΟΥ ΤΡΙΚΟΥΠΗ 16-ΠΥΛΑΙΑ  
 ΑΦΜ: 102701069 ΔΟΥΣΤ. ΘΕΣΣΑΛΙΑΣ

**ΣΦΡΑΓΙΔΑ**  
Αεροφωτογραφική, 23.7.2015, 2015  
Προσδιορισμός  
Υψόμετρο Έργων Υποδομής

**ΕΛΕΓΧΘΗΚΕ**  
Αεροφωτογραφική, 23.7.2015, 2015  
Προσδιορισμός  
Υψόμετρο Έργων Υποδομής

**Ο ΔΙΕΥΘΥΝΤΗΣ ΤΗΣ**  
**ΤΕΧΝΙΚΗΣ ΥΠΗΡΕΣΙΑΣ**

*Μπαρμπάκης Γεώργιος*  
Υπολ. Μηχανικός με Α.Ρ.

λεπτομέρεια όπλισης  
σενάζ, κλ.: 1:20

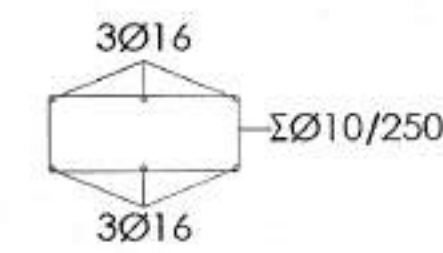

κλίμακα 1:25  
(T14, T15, T17), ΤΥΠΟΣ Λ1

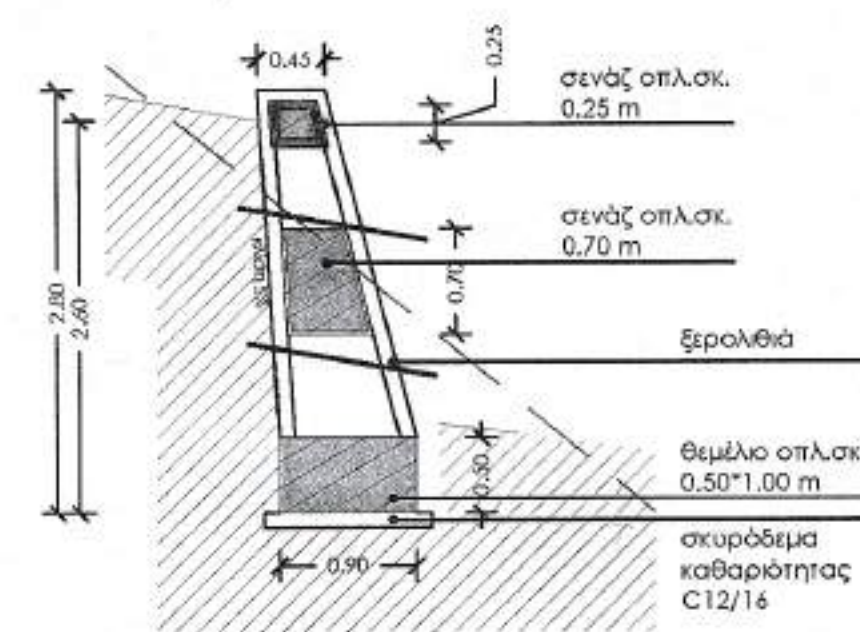

κλίμακα 1:25  
(T2, T17, T17'), ΤΥΠΟΣ Λ2

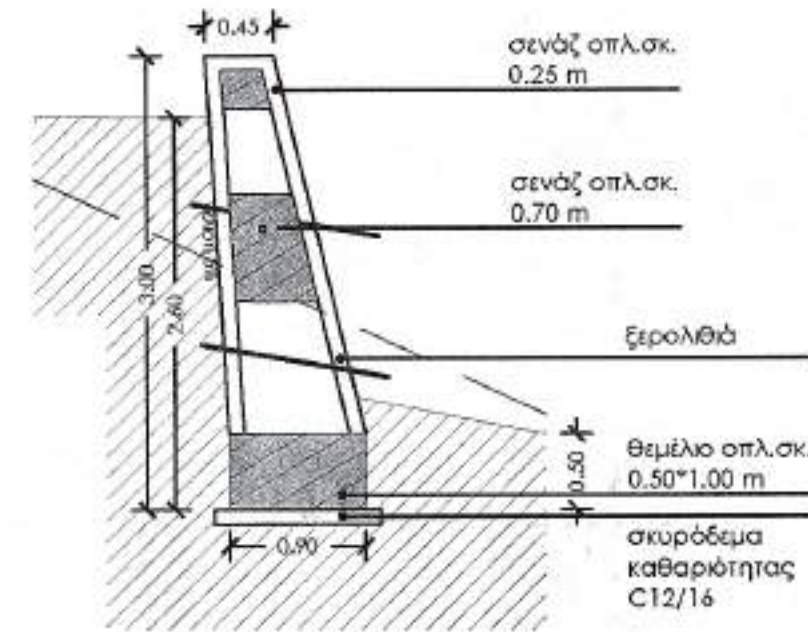

κλίμακα 1:25  
(T1, T3, T11, T15, T16, T18, T18'), ΤΥΠΟΣ Λ3

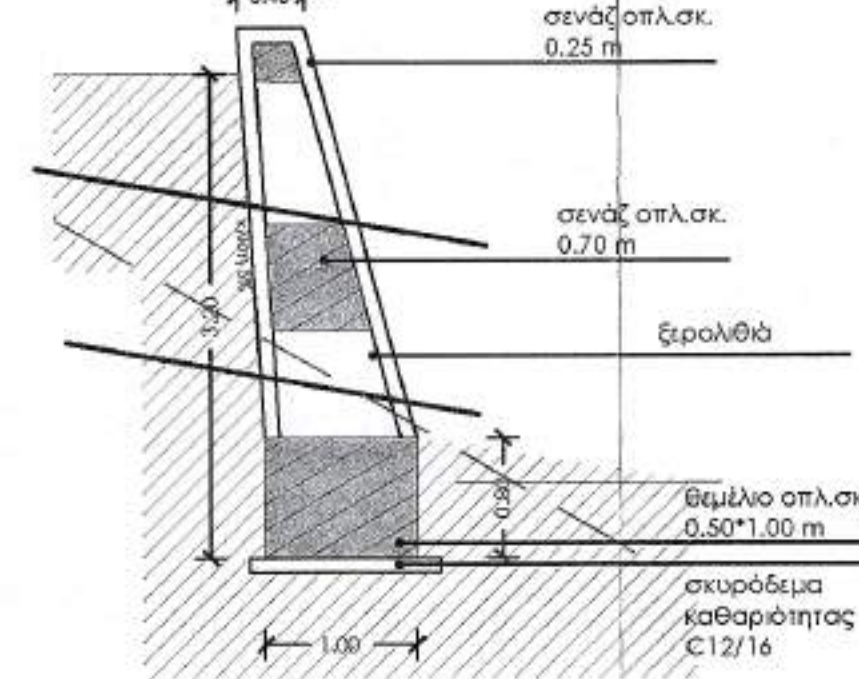

ΛΕΠΤΟΜΕΡΕΙΑ ΚΟΙΤΟΣΤΡΩΣΗΣ ΚΛΙΜΑΚΑ 1:10

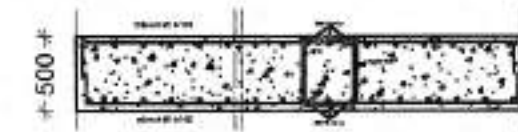

κλίμακα 1:25  
(T5), ΤΥΠΟΣ Λ4

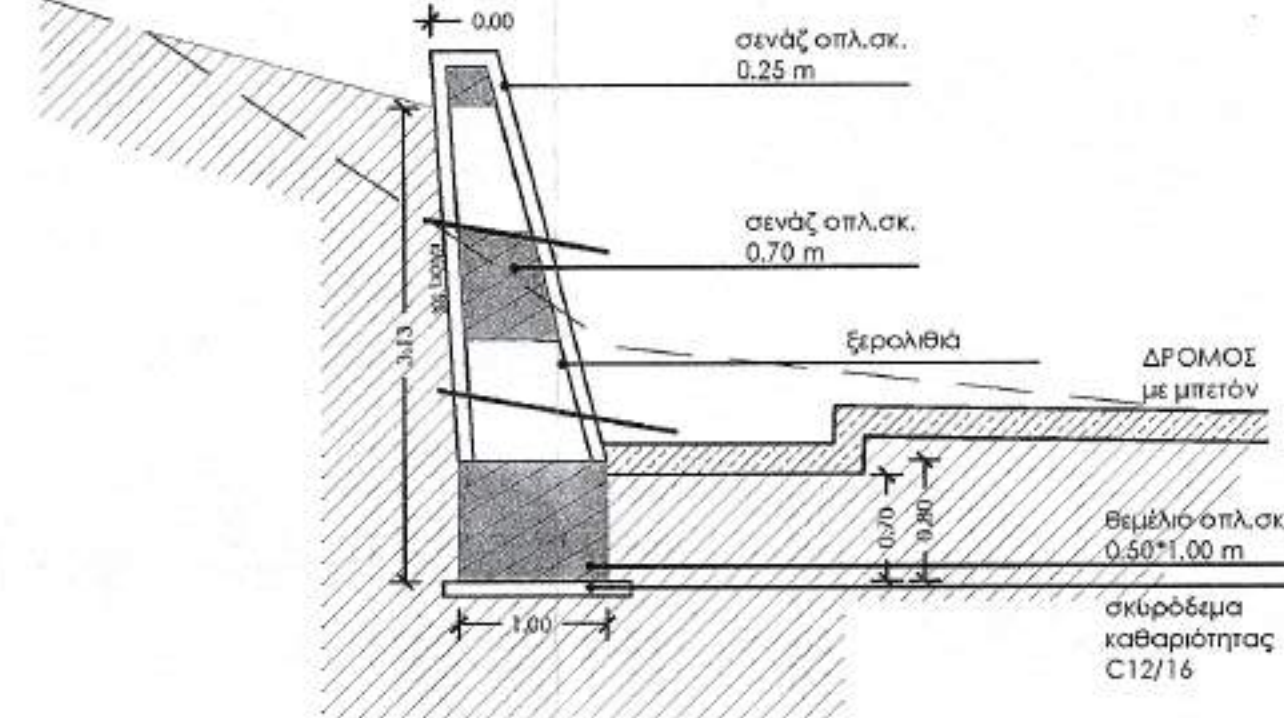

κλίμακα 1:25  
(T5), ΤΥΠΟΣ Λ5

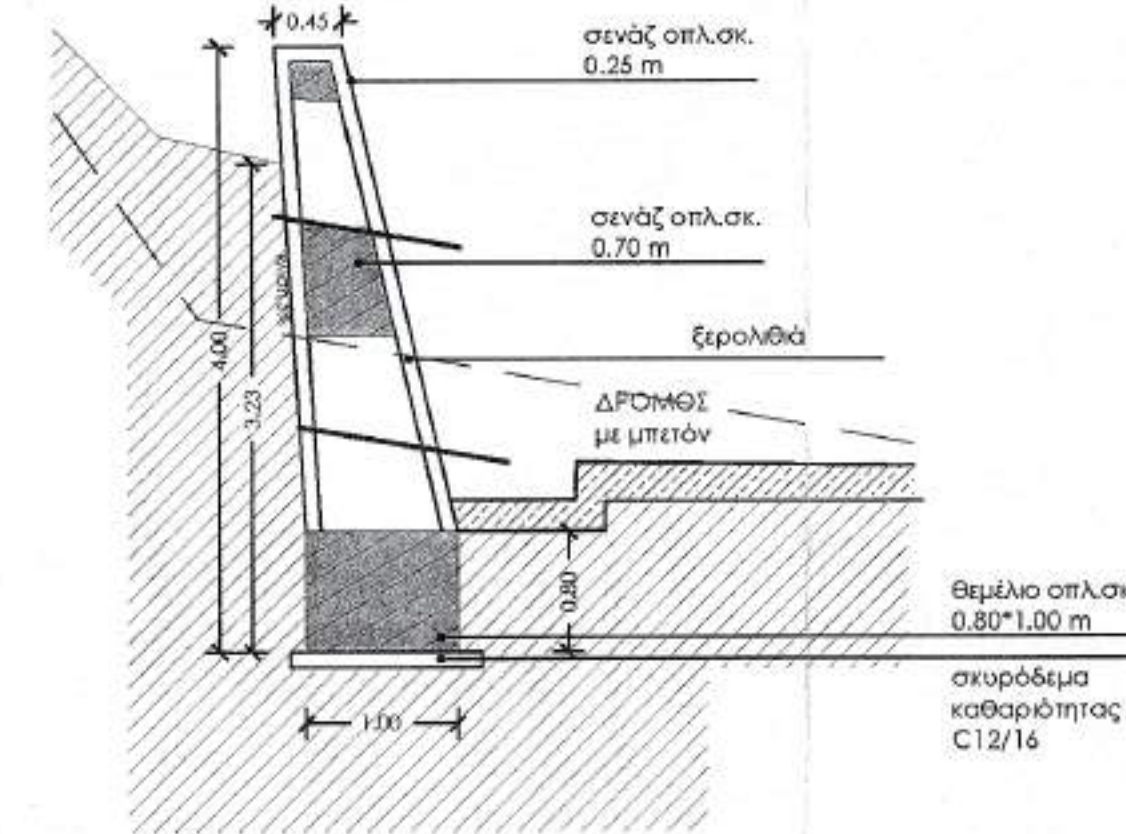

λεπτομέρεια όπλισης  
σενάζ, κλ.: 1:20

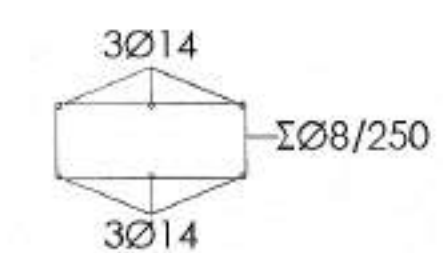

κλίμακα 1:25  
(T10, T11), ΤΥΠΟΣ Λ6

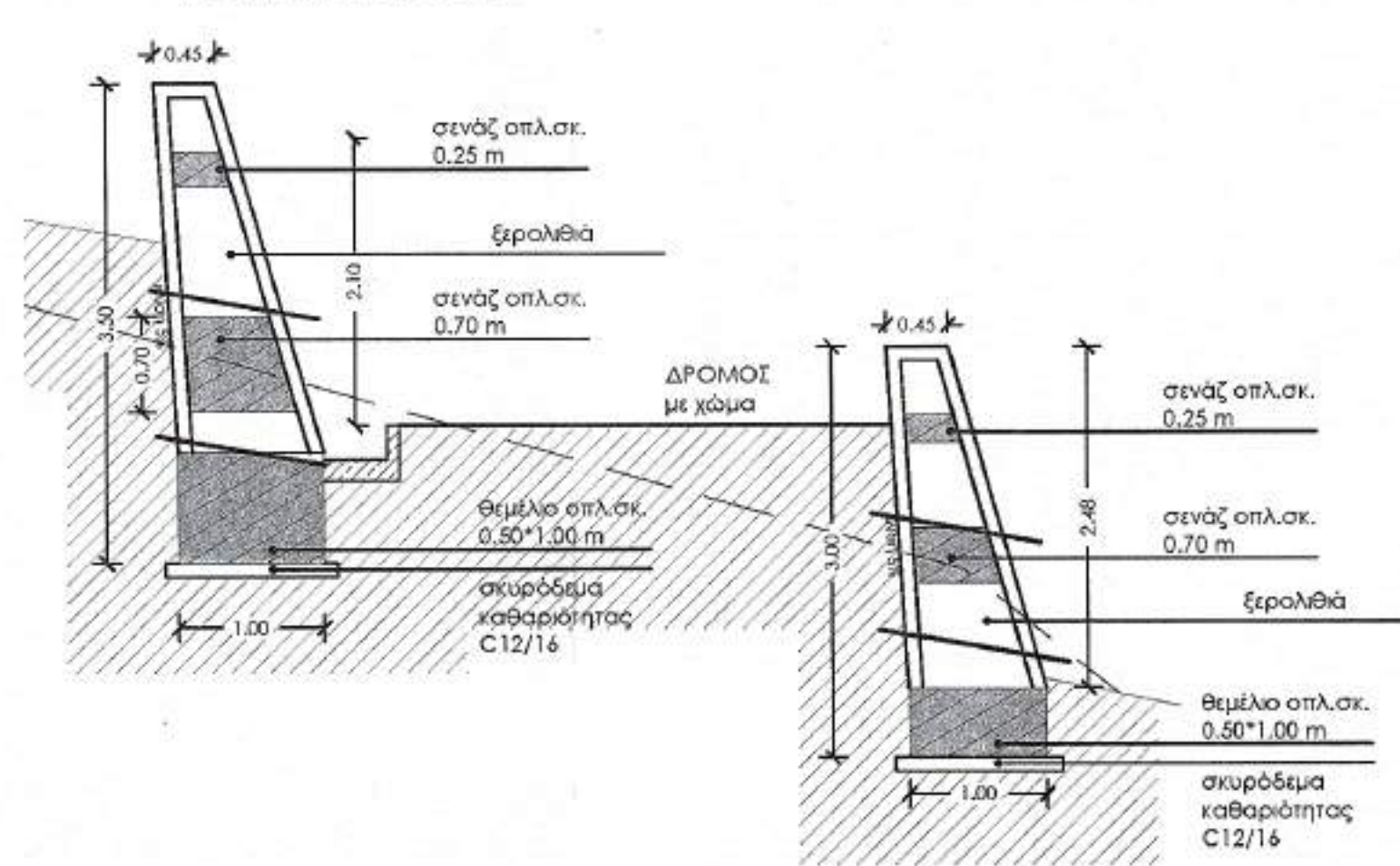

κλίμακα 1:25  
(T16), ΤΥΠΟΣ Λ7

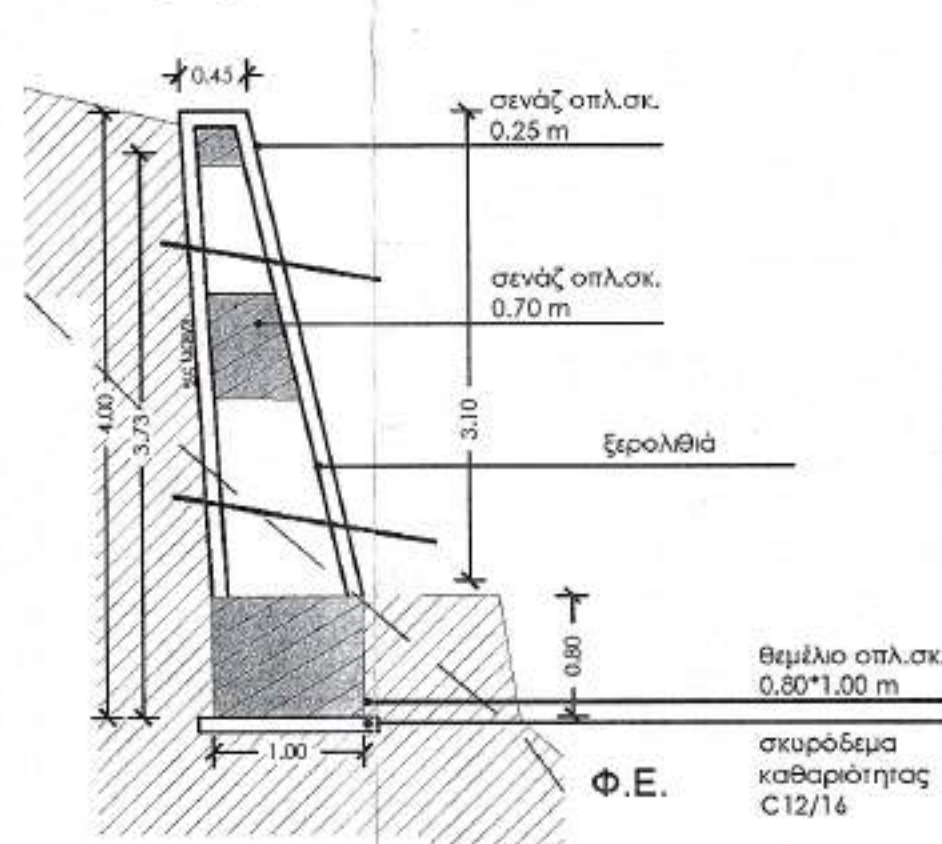

κλίμακα 1:25  
(T16), ΤΥΠΟΣ Λ8

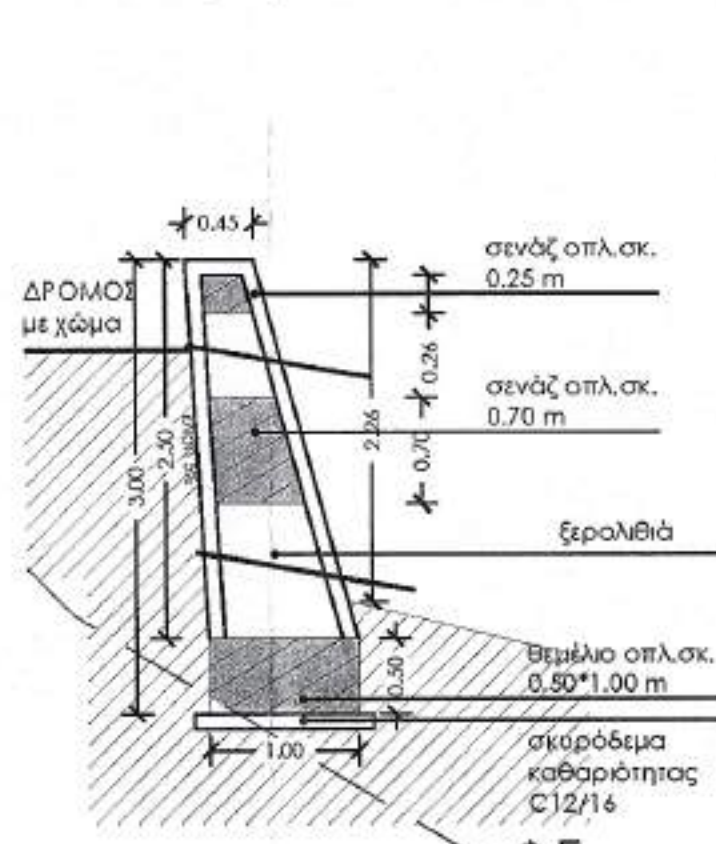

κλίμακα 1:25  
(T9), ΤΥΠΟΣ Λ9

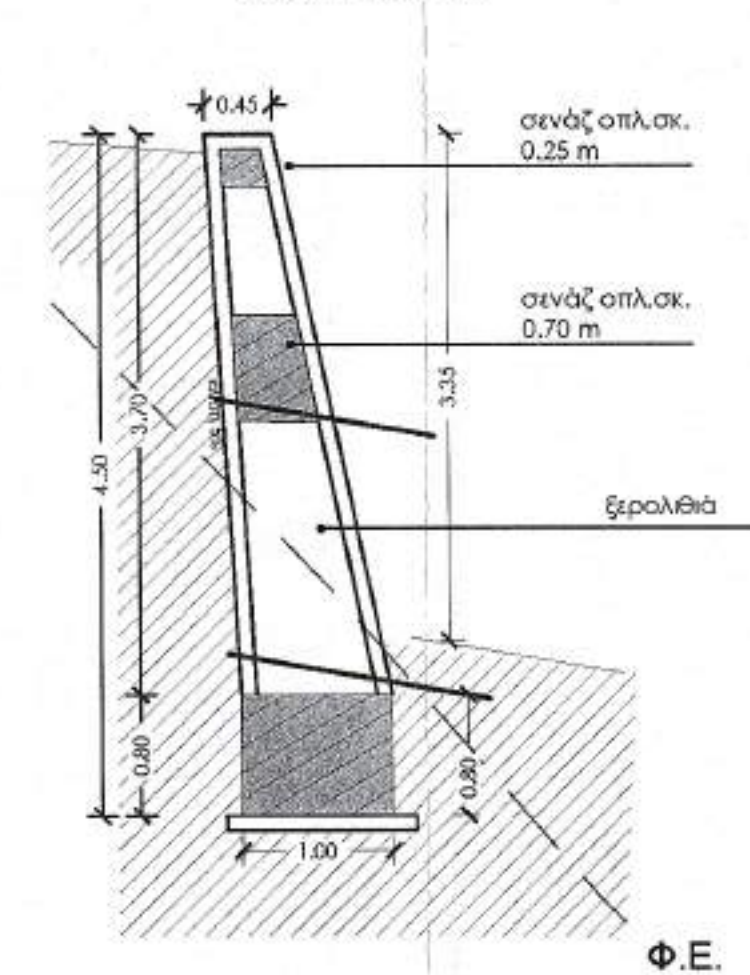

κλίμακα 1:25  
(T7, T8, T9), ΤΥΠΟΣ Λ10

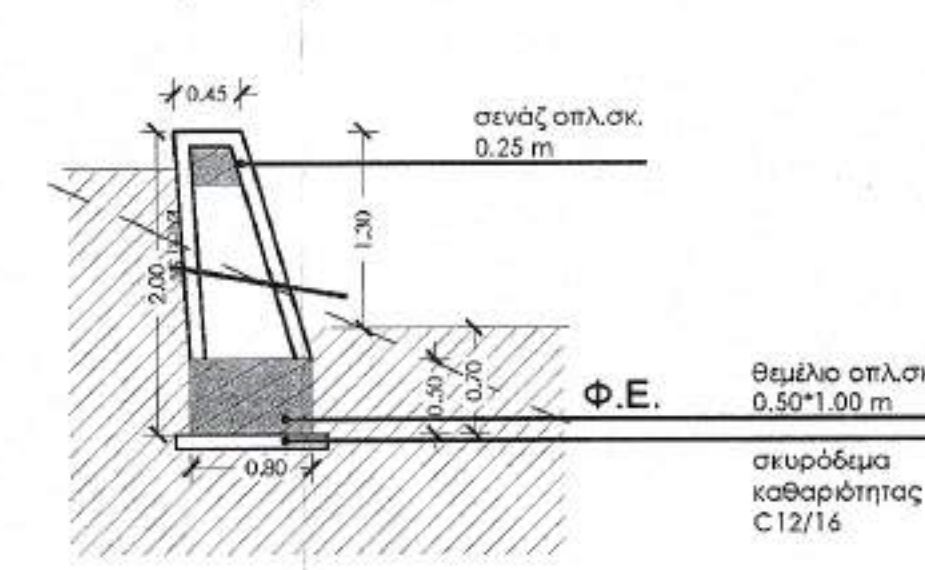

ΥΠΟΜΝΗΜΑ

- Διαφορομένο ύψος
- Φυσικό ύψος
- Σωλήνας αποστράγγισης PVC Ø100
- Λιθοδομή προς κατασκευή

ΕΡΓΟΔΟΤΗΣ:	ΑΓΙΟΝ ΟΡΟΣ ΙΕΡΑ ΜΟΝΗ ΜΕΓΙΣΤΗΣ ΛΑΥΡΑΣ ΚΑΡΥΑΙ ΙΕΡΟΝ ΚΕΛΛΙΟΝ ΑΓΙΟΥ ΓΕΩΡΓΙΟΥ ΣΚΟΥΡΤΑΙΩΝ
ΕΡΓΟ:	ΑΝΤΙΔΙΑΒΡΩΤΙΚΗ ΠΡΟΣΤΑΣΙΑ ΤΟΥ ΙΕΡΟΥ ΚΕΛΛΙΟΥ ΑΓΙΟΥ ΓΕΩΡΓΙΟΥ ΣΚΟΥΡΤΑΙΩΝ
ΣΤΑΔΙΟ ΜΕΛΕΤΗΣ:	ΣΤΑΤΙΚΗ ΜΕΛΕΤΗ

ΤΙΤΛΟΣ ΣΧΕΔΙΟΥ:	ΤΟΜΕΣ ΤΟΙΧΩΝ ΛΙΘΟΔΟΜΗΣ ΠΕΡΙΒΑΛΛΟΝΤΟΣ ΧΩΡΟΥ	ΑΡΙΘΜΟΣ ΣΧΕΔΙΟΥ:	
ΚΑΜΑΚΑ:	1:50	Θεσσαλονίκη 2018	2018
ΗΜΕΡΟΜΗΡΙΑ:	Δεκέμβριος 2018	ΕΛΕΓΧΟΣ	2018

ΣΤΕΡΓΙΟΣ Γ. ΒΟΛΙΩΤΗΣ Αρχιτέκτων μηχανικός  
Πόντου 81, 55132 Καλαμαριά-Θεσσαλονίκη, τ. 2311260848, κ. 6955665583

ΜΕΛΕΤΗΤΕΣ:	Ματθαίος Γεωργίου	Θεσσαλονίκη	2018
ΑΡΧΙΤΕΚΤΟΝΙΚΗ ΜΕΛΕΤΗ:	ΣΤΕΡΓΙΟΣ Γ. ΒΟΛΙΩΤΗΣ	Θεσσαλονίκη	2018
ΣΤΑΤΙΚΗ ΜΕΛΕΤΗ:	ΣΠΥΡΟΣ Ι. ΚΑΡΑΧΑΛΙΟΣ	Θεσσαλονίκη	2018

Ο ΣΥΝΤΑΞΑΣ	ΣΠΥΡΟΣ Ι. ΚΑΡΑΧΑΛΙΟΣ	ΘΕΩΡΗΣΗ ΥΠΗΡΕΣΙΑΣ	ΕΛΕΓΧΟΣ
ΕΠΥΡΟΣ Ι. ΚΑΡΑΧΑΛΙΟΣ ΔΙΠΛ. ΠΟΛΙΤΙΚΟΣ ΜΗΧΑΝΙΚΟΣ Α.Π.Θ. ΜΕΛΟΣ Τ.Ε.Ε. - ΑΡΙΘΜΟΣ ΜΗΤΡΩΟΥ 122146 ΑΝΤΩΝΙΟΥ 3 - 5, ΧΑΛΚΗ ΚΙΝ. 697722117 e-mail: spirok@otenet.gr Α.Φ.Μ.: 102562608	ΑΝΤΩΝΙΟΣ ΚΑΡΑΧΑΛΙΟΣ ΔΙΠΛ. ΠΟΛΙΤΙΚΟΣ ΜΗΧΑΝΙΚΟΣ Α.Π.Θ. ΜΕΛΟΣ Τ.Ε.Ε. - ΑΡΙΘΜΟΣ ΜΗΤΡΩΟΥ 122146 ΑΝΤΩΝΙΟΥ 3 - 5, ΧΑΛΚΗ ΚΙΝ. 697722117 e-mail: antonio@otenet.gr Α.Φ.Μ.: 102562608	ΑΝΤΩΝΙΟΣ ΚΑΡΑΧΑΛΙΟΣ ΔΙΠΛ. ΠΟΛΙΤΙΚΟΣ ΜΗΧΑΝΙΚΟΣ Α.Π.Θ. ΜΕΛΟΣ Τ.Ε.Ε. - ΑΡΙΘΜΟΣ ΜΗΤΡΩΟΥ 122146 ΑΝΤΩΝΙΟΥ 3 - 5, ΧΑΛΚΗ ΚΙΝ. 697722117 e-mail: antonio@otenet.gr Α.Φ.Μ.: 102562608	ΑΝΤΩΝΙΟΣ ΚΑΡΑΧΑΛΙΟΣ ΔΙΠΛ. ΠΟΛΙΤΙΚΟΣ ΜΗΧΑΝΙΚΟΣ Α.Π.Θ. ΜΕΛΟΣ Τ.Ε.Ε. - ΑΡΙΘΜΟΣ ΜΗΤΡΩΟΥ 122146 ΑΝΤΩΝΙΟΥ 3 - 5, ΧΑΛΚΗ ΚΙΝ. 697722117 e-mail: antonio@otenet.gr Α.Φ.Μ.: 102562608

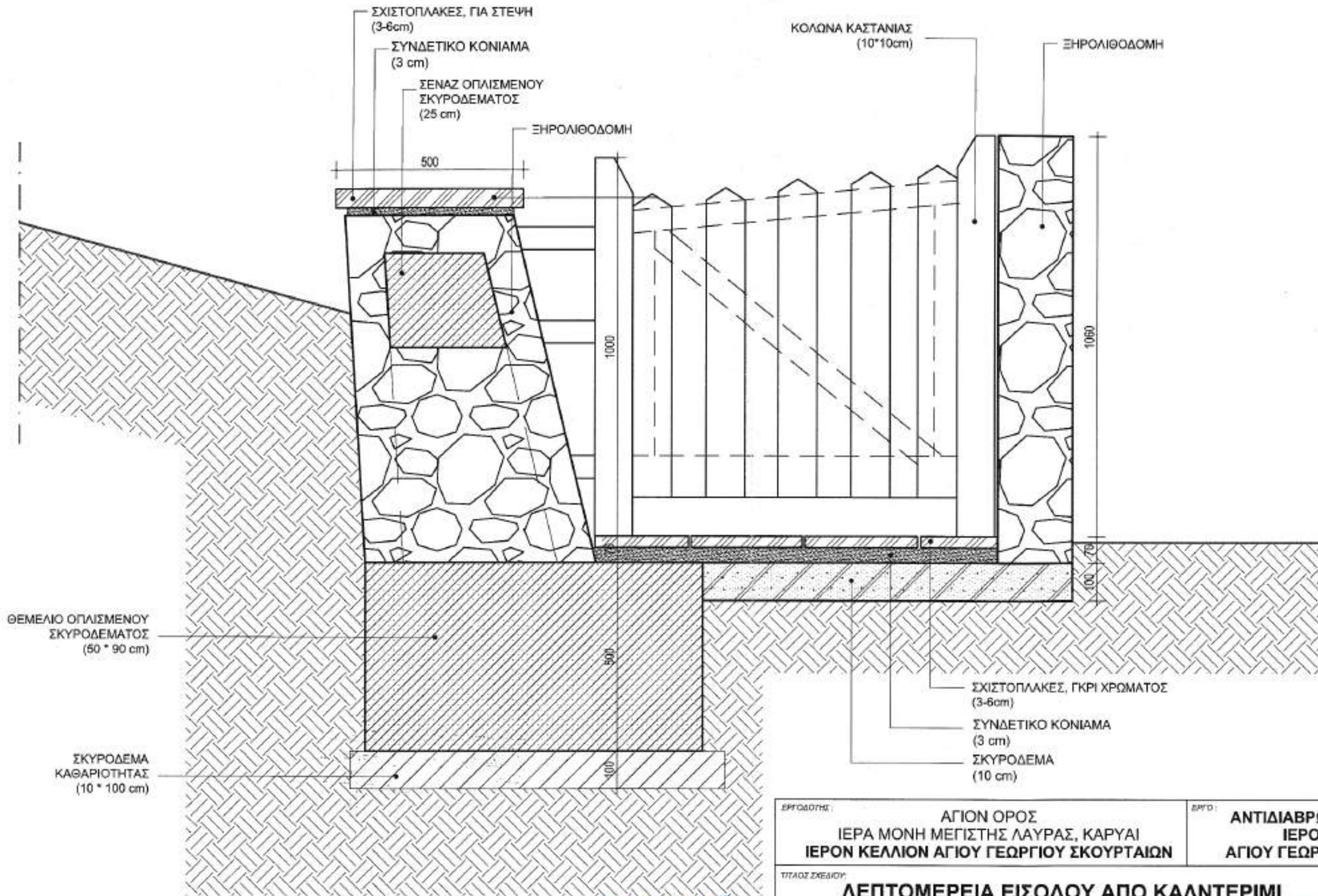

**Λ.δ.2 - ΕΙΣΟΔΟΣ ΑΠΟ ΚΑΛΝΤΕΡΙΜΙ**

**ΙΩΑΝΝΟΥ Γ. ΠΑΝΑΓΙΩΤΗΣ**  
 ΔΑΣΟΛΟΓΟΣ-ΠΕΡΙΒΑΛΛΟΝΤΟΛΟΓΟΣ  
 ΑΡ. ΜΗΤΡΩΟΥ ΓΕΩΤΕΧΝΩΝ 2-02791  
 ΥΠΗΛΑΧΤΟΥ Δ.Α.Τ.Κ 55337 ΘΕΣΣ/ΝΙΚΗ  
 ΤΗΛ: 2310-951439  
 ΑΦΜ 12853551 - ΔΟΥ ΣΤ ΘΕΣΣ/ΝΙΚΗΣ

ΕΡΓΟΔΟΤΗΣ:	ΑΓΙΟΝ ΟΡΟΣ ΙΕΡΑ ΜΟΝΗ ΜΕΓΙΣΤΗΣ ΛΑΥΡΑΣ, ΚΑΡΥΑΙ ΙΕΡΟΝ ΚΕΛΛΙΟΝ ΑΓΙΟΥ ΓΕΩΡΓΙΟΥ ΣΚΟΥΡΤΑΙΩΝ	ΕΡΓΟ:	ΑΝΤΙΔΙΑΒΡΩΤΙΚΗ ΠΡΟΣΤΑΣΙΑ ΙΕΡΟΥ ΚΕΛΛΙΟΥ ΑΓΙΟΥ ΓΕΩΡΓΙΟΥ ΣΚΟΥΡΤΑΙΩΝ
ΤΙΤΛΟΣ ΣΧΕΔΙΟΥ:	<b>ΛΕΠΤΟΜΕΡΕΙΑ ΕΙΣΟΔΟΥ ΑΠΟ ΚΑΛΝΤΕΡΙΜΙ</b>	ΑΡ. ΣΧΕΔΙΟΥ:	<b>Λ.δ.2</b>
ΣΤΑΔΙΟ ΜΕΛΕΤΗΣ:	<b>ΑΡΧΙΤΕΚΤΟΝΙΚΗ ΜΕΛΕΤΗ</b>	ΗΜΕΡΟΜΗΝΙΑ:	ΣΤΟΒ. 07.2019
ΑΡΧΙΤΕΚΤΟΝΙΚΗ ΜΕΛΕΤΗ:	<b>ΣΤΕΡΓΙΟΣ Γ. ΒΟΛΙΩΤΗΣ</b> Αρχιτεκτων Μηχανικός	ΚΑΔΑΡΧΑ:	ΣΤ. ΒΟΛΙΩΤΗΣ ΑΡΧΙΤΕΚΤΟΝ ΜΗΧΑΝΙΚΟΣ Α.Π.Ο. ΑΡ. ΜΗΤΡΩΟΥ ΕΕ 119234 ΠΟΝΤΟΥ 81 55137 - ΚΑΡΔΙΤΣΑΡΙΑ - ΘΕΣ/ΝΙΚΗ ΤΗΛ: 2311260842 - ΚΙΝ: 6955665583 ΑΦΜ 117925169 - ΔΟΥ ΚΑΛΑΜΑΡΙΑΣ

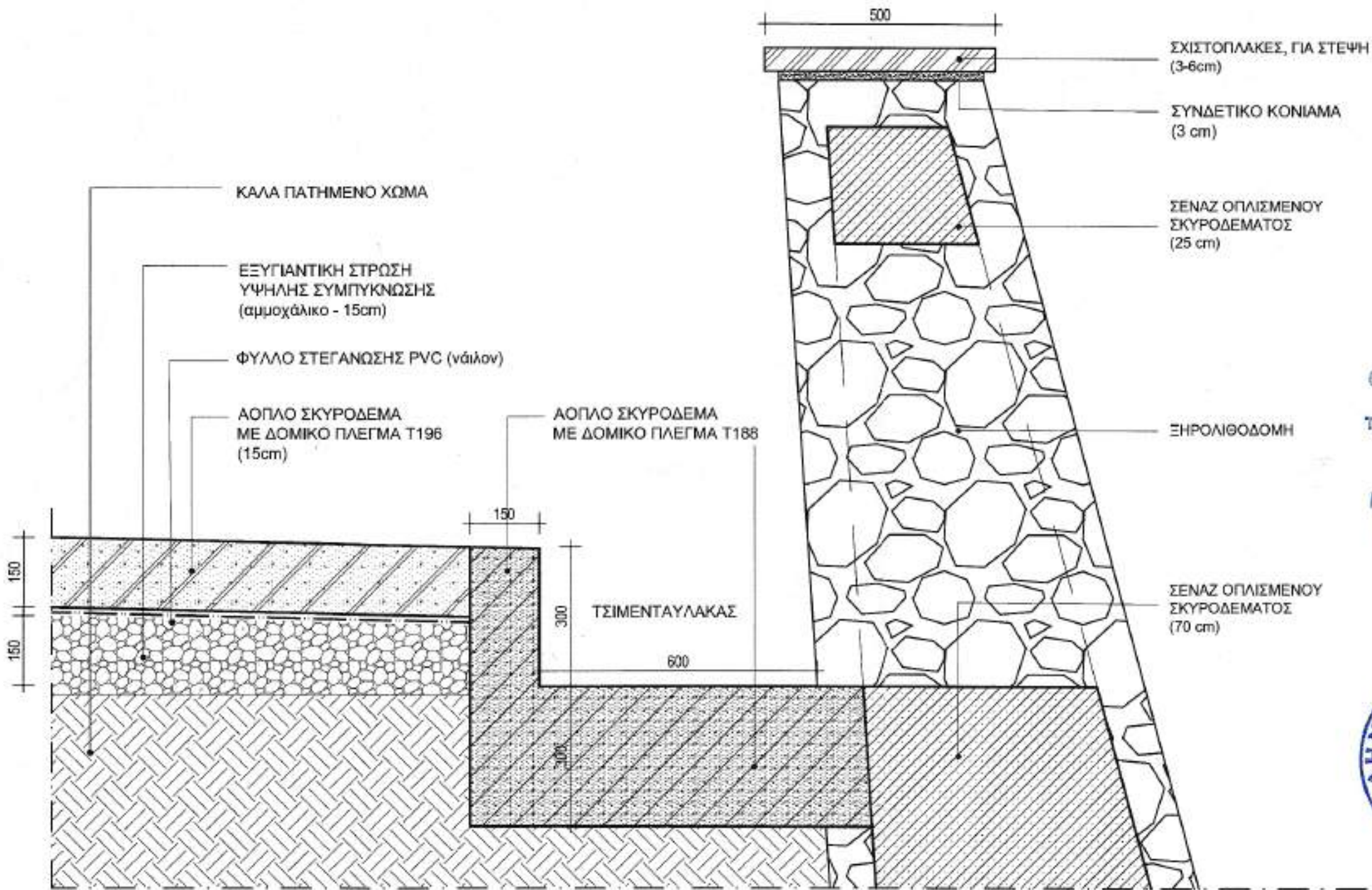

ΚΑΛΑ ΠΑΤΗΜΕΝΟ ΧΩΜΑ

ΕΞΥΓΙΑΝΤΙΚΗ ΣΤΡΩΣΗ  
ΥΨΗΛΗΣ ΣΥΜΠΥΚΝΩΣΗΣ  
(αμμοχάλικο - 15cm)

ΦΥΛΛΟ ΣΤΕΓΑΝΩΣΗΣ PVC (νάιλον)

ΛΟΠΛΟ ΣΚΥΡΟΔΕΜΑ  
ΜΕ ΔΟΜΙΚΟ ΠΛΕΓΜΑ T196  
(15cm)

ΛΟΠΛΟ ΣΚΥΡΟΔΕΜΑ  
ΜΕ ΔΟΜΙΚΟ ΠΛΕΓΜΑ T188

ΤΣΙΜΕΝΤΑΥΛΑΚΑΣ

ΣΧΙΣΤΟΠΛΑΚΕΣ, ΓΙΑ ΣΤΕΨΗ  
(3-6cm)

ΣΥΝΔΕΤΙΚΟ ΚΟΝΙΑΜΑ  
(3 cm)

ΣΕΝΑΖ ΟΠΛΙΣΜΕΝΟΥ  
ΣΚΥΡΟΔΕΜΑΤΟΣ  
(25 cm)

ΞΗΡΟΛΙΘΟΔΟΜΗ

ΣΕΝΑΖ ΟΠΛΙΣΜΕΝΟΥ  
ΣΚΥΡΟΔΕΜΑΤΟΣ  
(70 cm)

Θεσσαλονίκη 22-2-2019  
ΓΙΑ ΤΟΝ ΕΛΕΓΧΟ  
Ο ΕΠΙΒΛΕΠΩΝ ΤΗ ΜΕΛΕΤΗ

Ηλίας Υψηλάντης  
Αρχιτέκτων Μηχανικός με Α' β.

ΕΛΕΓΧΘΗΚΕ  
Θεσσαλονίκη 23-2-2019  
Ο Προϊστάμενος  
Τμήματος Έργων Υποδομής

Ματραπάζης Γεώργιος  
Πολ. Μηχανικός με Α' β.

ΘΕΩΡΗΘΗΚΕ  
Θεσσαλονίκη 20.....  
Ο ΔΙΕΥΘΥΝΤΗΣ ΤΗΣ  
ΤΕΧΝΙΚΗΣ ΥΠΗΡΕΣΙΑΣ

Στεργίου Στεφάνου  
Αρχιτέκτων - Αναστηλωτής  
Με Α' β.

**Λ.α - ΔΡΟΜΟΣ ΣΚΥΡΟΔΕΜΑΤΟΣ - ΤΣΙΜΕΝΤΑΥΛΑΚΑΣ - ΤΟΙΧΟΣ ΑΝΤΙΣΤΗΡΙΞΗΣ**

ΙΩΑΝΝΟΥ Γ. ΠΑΝΑΓΙΩΤΗ  
ΔΑΣΟΛΟΓΟΣ-ΠΕΡΙΒΑΛΜΟΝΤΟΛΟΓΟΣ  
ΑΡ.ΜΗΤΡΩΦΥΛΕΩΤΕΣ 2-02791  
ΥΨΗΛΑΝΤΟΥ Ζ. Π.Κ 85337 ΘΕΣ/ΝΙΚΗ  
ΤΗΛ 2310-951439  
ΑΦΜ 129053551 - ΔΟΥ ΣΤ' ΘΕΣ/ΝΙΚΗΣ

ΕΡΓΟΔΟΤΗΣ:	ΑΓΙΟΝ ΟΡΟΣ ΙΕΡΑ ΜΟΝΗ ΜΕΓΙΣΤΗΣ ΛΑΥΡΑΣ, ΚΑΡΥΑΙ ΙΕΡΟΝ ΚΕΛΛΙΟΝ ΑΓΙΟΥ ΓΕΩΡΓΙΟΥ ΣΚΟΥΡΤΑΙΩΝ	ΕΡΓΟ:	ΑΝΤΙΔΙΑΒΡΩΤΙΚΗ ΠΡΟΣΤΑΣΙΑ ΙΕΡΟΥ ΚΕΛΛΙΟΥ ΑΓΙΟΥ ΓΕΩΡΓΙΟΥ ΣΚΟΥΡΤΑΙΩΝ
ΤΙΤΛΟΣ ΣΧΕΔΙΟΥ:	ΛΕΠΤΟΜΕΡΕΙΑ ΔΡΟΜΟΥ - ΤΣΙΜΕΝΤΑΥΛΑΚΑ	ΑΡ. ΣΧΕΔΙΟΥ:	Λ.α
ΣΤΑΔΙΟ ΜΕΛΕΤΗΣ:	ΑΡΧΙΤΕΚΤΟΝΙΚΗ ΜΕΛΕΤΗ	ΗΜΕΡΟΜΗΝΙΑ:	08/01/2019
ΑΡΧΙΤΕΚΤΩΝ ΜΕΛΕΤΗ:	ΣΤΕΡΓΙΟΣ Γ. ΒΟΛΙΩΤΗΣ Αρχιτέκτων Μηχανικός	ΚΑΜΑΡΑ:	110
		ΑΡΧΙΤΕΚΤΩΝ ΜΗΧΑΝΙΚΟΣ Α.Π.Θ. ΑΡ. ΜΗΤΡΩΦΥΛΕΩΤΕΣ 119234 ΠΟΝΤΟΥ ΒΙ - 55332 ΚΑΛΑΜΑΡΙΑ - ΘΕΣ/ΝΙΚΗ ΤΗΛ: 2311260848 ΚΙΝ: 6955665583 ΑΦΜ 117925369 - ΔΟΥ ΚΑΛΑΜΑΡΙΑΣ	

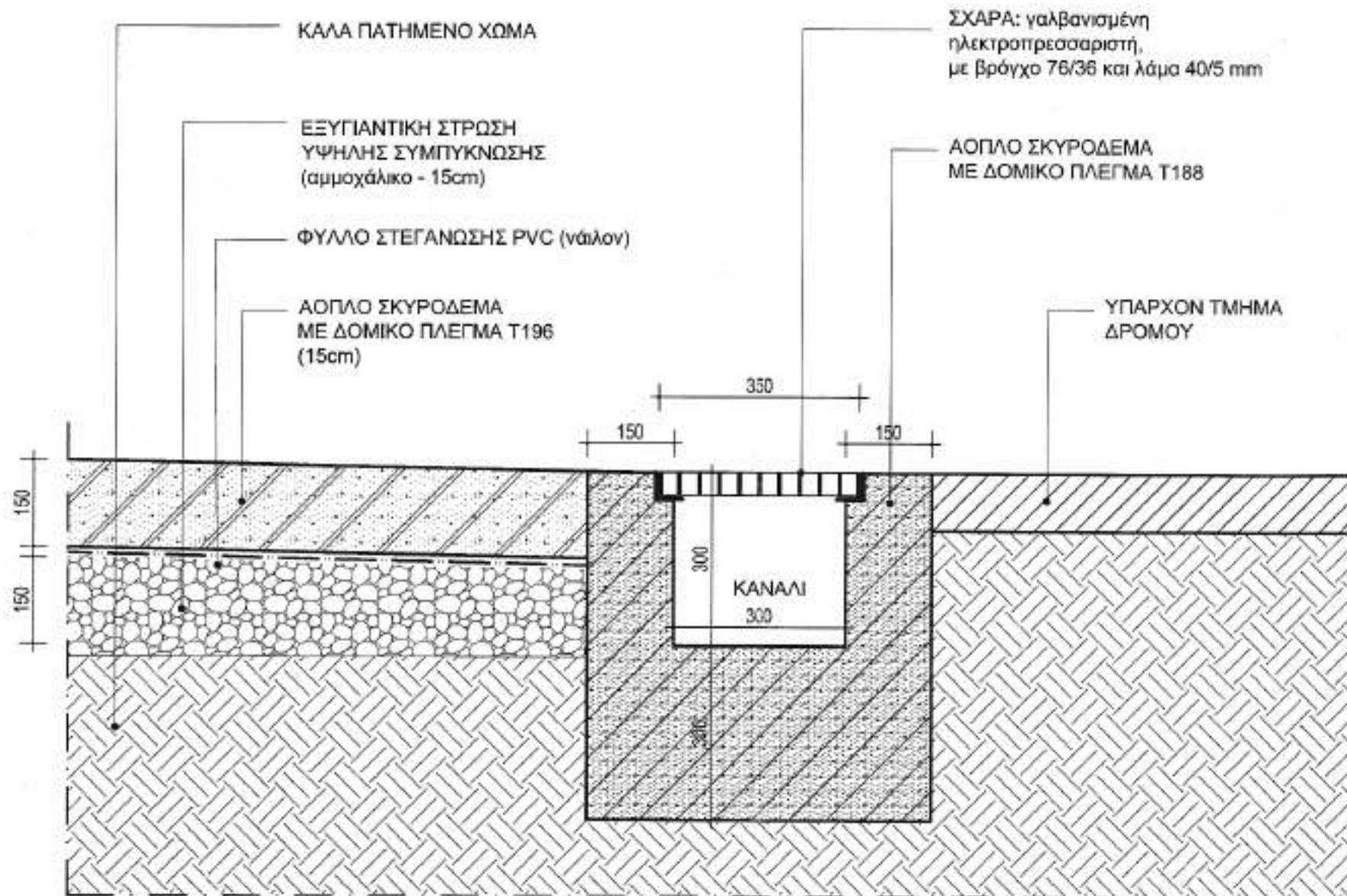

**Λ.β - ΔΡΟΜΟΣ ΣΚΥΡΟΔΕΜΑΤΟΣ - ΚΑΝΑΛΙ ΑΠΟΡΡΟΗΣ**

**ΙΩΑΝΝΟΥ Γ. ΠΑΝΑΓΙΩΤΗΣ**  
 ΔΑΣΟΛΟΓΟΣ-ΠΕΡΙΒΑΛΛΟΝΤΟΛΟΓΟΣ  
 ΑΡ.ΜΗΤΡΩΟΥ ΓΕΩΤΕΕ 2-02791  
 ΥΨΗΛΑΝΤΟΥ Β. Τ.Κ. 55337 ΘΕΣ/ΝΙΚΗ  
 ΤΗΛ 2310-951439  
 ΑΦΜ 129053561 ΔΟΥ ΣΤ ΘΕΣ/ΝΙΚΗΣ

ΕΡΓΟΔΟΤΗΣ:	ΑΓΙΟΝ ΟΡΟΣ ΙΕΡΑ ΜΟΝΗ ΜΕΓΙΣΤΗΣ ΛΑΥΡΑΣ, ΚΑΡΥΑΙ ΙΕΡΟΝ ΚΕΛΛΙΟΝ ΑΓΙΟΥ ΓΕΩΡΓΙΟΥ ΣΚΟΥΡΤΑΙΩΝ	ΕΡΓΟ:	ΑΝΤΙΔΙΑΒΡΩΤΙΚΗ ΠΡΟΣΤΑΣΙΑ ΙΕΡΟΥ ΚΕΛΛΙΟΥ ΑΓΙΟΥ ΓΕΩΡΓΙΟΥ ΣΚΟΥΡΤΑΙΩΝ
ΤΙΤΛΟΣ ΣΧΕΔΙΟΥ:	ΛΕΠΤΟΜΕΡΕΙΑ ΔΡΟΜΟΥ - ΚΑΝΑΛΙΟΥ ΑΠΟΡΡΟΗΣ		ΑΡ. ΣΧΕΔΙΟΥ: <b>Λ.β</b>
ΣΤΑΔΙΟ ΜΕΛΕΤΗΣ:	ΑΡΧΙΤΕΚΤΟΝΙΚΗ ΜΕΛΕΤΗ		ΗΜΕΡΟΜΗΝΙΑ: 08.01.2019 ΚΑΛΩΣΗΛΑ: 1:10
ΑΡΧΙΤΕΚΤΟΝΙΚΗ ΜΕΛΕΤΗ:	ΣΤΕΡΓΙΟΣ Γ. ΒΟΛΙΩΤΗΣ Αρχιτέκτων Μηχανικός		ΣΦΡΑΓΙΔΑ: ΑΡ. ΜΗΤΡΩΟΥ ΤΕΕ 119234 ΠΟΝΤΟΥ 81 - 55337 ΚΑΛΑΜΑΡΙΑ - ΘΕΣ/ΝΙΚΗ ΤΗΛ: 2311260848 ΚΙΝ: 6955665583 ΑΦΜ 117925169 - ΔΟΥ ΚΑΛΑΜΑΡΙΑΣ

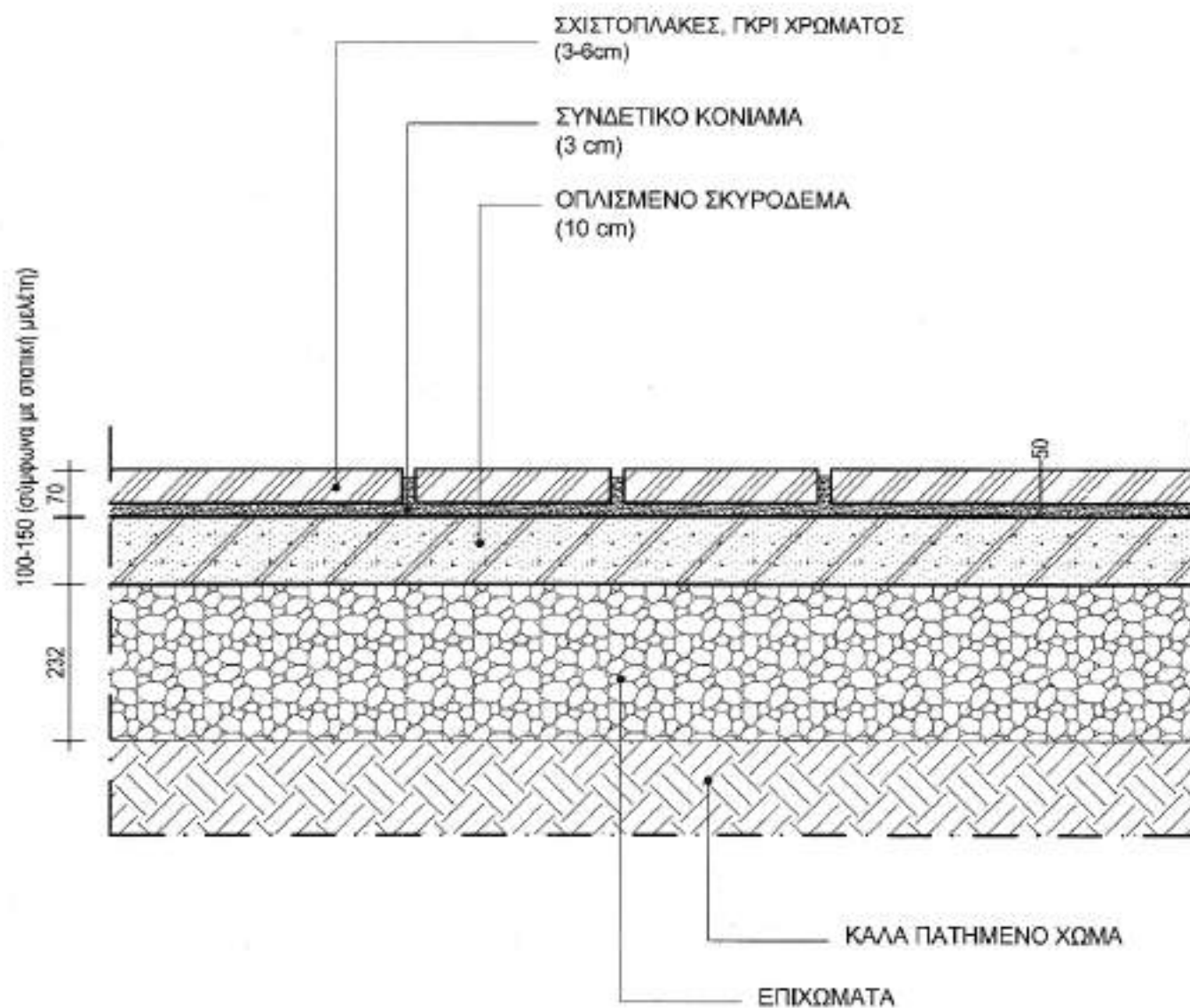

**Λ.γ - ΕΠΙΣΤΡΩΣΗ ΜΕ ΣΧΙΣΤΟΠΛΑΚΕΣ**

ΙΩΑΝΝΟΥ Π. ΠΑΝΑΓΙΩΤΗΣ  
 ΔΑΣΟΛΟΓΟΣ-ΠΕΡΙΒΑΛΟΝΤΟΛΟΓΟΣ  
 ΑΡ.ΜΗΤΡΩΟΥ ΓΕΩΤΕΧ 2-02791  
 ΥΨΗΛΑΝΤΟΥ 3, Τ.Κ 55337 ΘΕΣ/ΝΙΚΗ  
 ΤΗΛ: 2310-951439  
 ΑΦΜ 129053561 - ΔΟΥ ΣΤ' ΘΕΣ/ΝΙΚΗΣ

ΕΡΓΟΔΟΤΗΣ:	ΑΓΙΟΝ ΟΡΟΣ ΙΕΡΑ ΜΟΝΗ ΜΕΓΙΣΤΗΣ ΛΑΥΡΑΣ, ΚΑΡΥΑΙ ΙΕΡΟΝ ΚΕΛΛΙΟΝ ΑΓΙΟΥ ΓΕΩΡΓΙΟΥ ΣΚΟΥΡΤΑΙΩΝ	ΕΡΓΟ:	ΑΝΤΙΔΙΑΒΡΩΤΙΚΗ ΠΡΟΣΤΑΣΙΑ ΙΕΡΟΥ ΚΕΛΛΙΟΥ ΑΓΙΟΥ ΓΕΩΡΓΙΟΥ ΣΚΟΥΡΤΑΙΩΝ
ΤΙΤΛΟΣ ΣΧΕΔΙΟΥ:	ΛΕΠΤΟΜΕΡΕΙΑ ΕΠΙΣΤΡΩΣΗΣ ΜΕ ΣΧΙΣΤΟΠΛΑΚΑ	ΑΡ. ΣΧΕΔΙΟΥ:	Λ.γ
ΣΤΑΔΙΟ ΜΕΛΕΤΗΣ:	ΑΡΧΙΤΕΚΤΟΝΙΚΗ ΜΕΛΕΤΗ	ΗΜΕΡΟΜΗΝΙΑ:	ΣΤΟΒ. 07.2019
ΑΡΧΙΤΕΚΤΟΝΙΚΗ ΜΕΛΕΤΗ:	ΣΤΕΡΓΙΟΣ Γ. ΒΟΛΙΩΤΗΣ Αρχιτεκτων Μηχανικός	ΚΩΔΙΚΟΣ:	Γ. ΒΟΛΙΩΤΗΣ
		ΣΦΡΑΓΙΣ:	ΑΡΧΙΤΕΚΤΩΝ ΜΗΧΑΝΙΚΟΣ Α.Π.Θ. ΑΡ. ΜΗΤΡΩΟΥ ΤΕΕ 119234 ΠΟΝΤΟΥ 51 - 55337 - ΚΑΛΑΜΑΡΙΑ - ΘΕΣ/ΝΙΚΗ ΤΗΛ: 2311260048 ΚΙΝ: 6955665583 ΑΦΜ 117925169 - ΔΟΥ ΚΑΛΑΜΑΡΙΑΣ



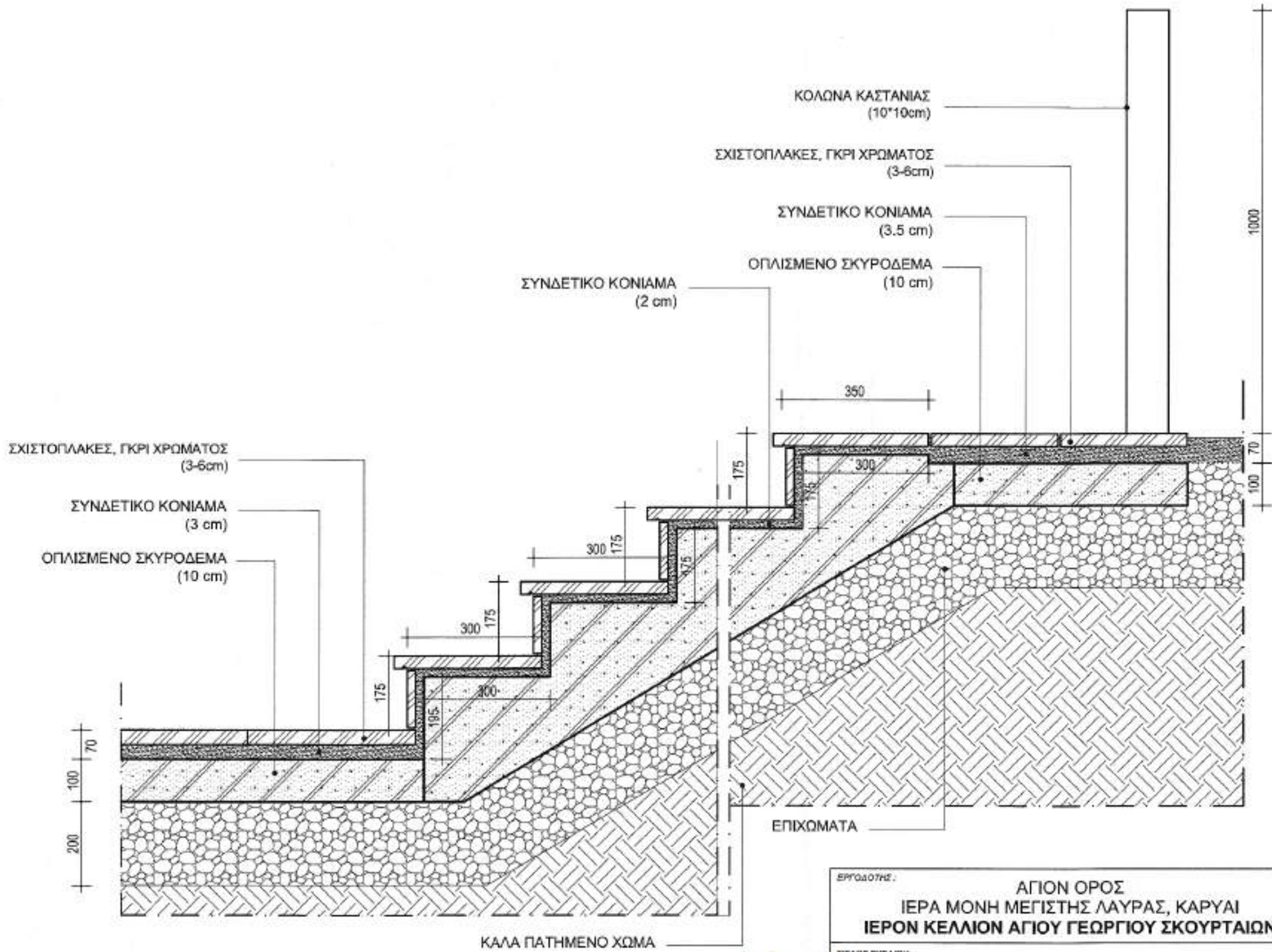

Λ.δ.1 - ΚΛΙΜΑΚΟΣΤΑΣΙΟ ΕΙΣΟΔΟΥ ΑΠΟ ΚΑΛΝΤΕΡΙΜΙ

**ΙΩΑΝΝΟΥ Γ. ΠΑΝΑΓΙΩΤΗΣ**  
 ΔΑΣΟΛΟΓΟΣ-ΠΕΡΙΒΑΛΛΟΝΤΟΛΟΓΟΣ  
 ΑΡ. ΜΗΤΡΩΟΥ ΓΕΩΤΕΧΝΙΚΩΝ 2-02791  
 ΥΨΗΛΑΝΤΟΥ 8, Τ.Κ. 55337 ΘΕΣΣΑΛΟΝΙΚΗ  
 ΤΗΛ: 2310-951439  
 ΑΦΜ 129053851 - ΔΟΥ ΣΤ. ΘΕΣΣΑΛΟΝΙΚΗΣ

ΕΡΓΟΔΟΤΗΣ:	ΑΓΙΟΝ ΟΡΟΣ ΙΕΡΑ ΜΟΝΗ ΜΕΓΙΣΤΗΣ ΛΑΥΡΑΣ, ΚΑΡΥΑΙ ΙΕΡΟΝ ΚΕΛΛΙΟΝ ΑΓΙΟΥ ΓΕΩΡΓΙΟΥ ΣΚΟΥΡΤΑΙΩΝ	ΕΡΓΟ:	ΑΝΤΙΔΙΑΒΡΩΤΙΚΗ ΠΡΟΣΤΑΣΙΑ ΙΕΡΟΥ ΚΕΛΛΙΟΥ ΑΓΙΟΥ ΓΕΩΡΓΙΟΥ ΣΚΟΥΡΤΑΙΩΝ
ΤΙΤΛΟΣ ΣΧΕΔΙΟΥ:	ΛΕΠΤΟΜΕΡΕΙΑ ΚΛΙΜΑΚΟΣΤΑΣΙΟΥ ΚΑΛΝΤΕΡΙΜΙΟΥ	ΑΡ. ΣΧΕΔΙΟΥ:	Λ.δ.1
ΠΡΩΤΟ ΜΕΛΕΤΗΣ:	ΑΡΧΙΤΕΚΤΟΝΙΚΗ ΜΕΛΕΤΗ	ΗΜΕΡΟΜΗΝΙΑ:	21/03/2019
ΕΚΔΕΙΧΟΜΕΝΟΣ ΜΕΛΕΤΗΣ:	ΣΤΕΡΓΙΟΣ Γ. ΒΟΛΙΩΤΗΣ Αρχιτέκτων Μηχανικός	ΣΦΡΑΓΙΣ:	ΑΡΧΙΤΕΚΤΟΝ ΜΗΧΑΝΙΚΟΣ Α.Π.Θ. ΑΡ. ΜΗΤΡΩΟΥ ΓΕΩΤΕΧΝΙΚΩΝ 119234 ΠΟΝΤΟΥ 87 - 55122 - ΚΑΛΑΜΑΡΙΑ - ΘΕΣΣΑΛΟΝΙΚΗ ΤΗΛ: 2311260845 ΚΙΝ: 6955665583 ΑΦΜ 117925169 - ΔΟΥ ΚΑΛΑΜΑΡΙΑΣ

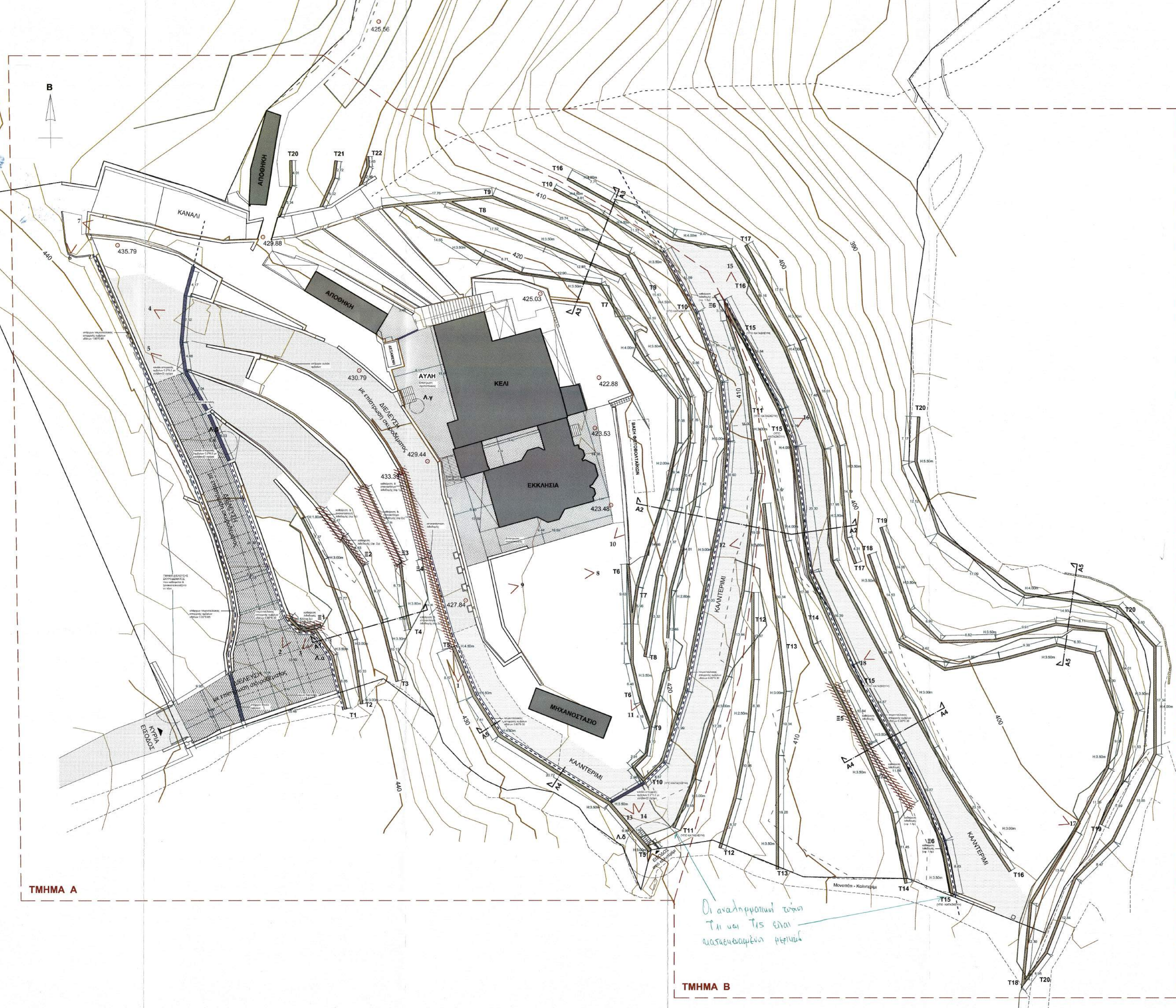

ΤΜΗΜΑ Α

ΤΜΗΜΑ Β

Οι αναρτησικοί τοίχοι  
T1 και T15 είναι  
αυτοκαθαριζόμενοι

ΥΠΟΜΝΗΜΑ	
	Κόμβος
	Μονοκλιμακώδης - κλιμακώδης
	Πρόσκα
	Επιτομή οριζοντίου
	Τοπογραφικός
	Φύση υψομέτρου
	Υψόμετρο
	Διάσταση με επίστευση ασφαλείας
	Διάσταση με επίστευση ασφαλείας προς καθάρση & κατασκευή σε νέο
	Κλίση
	8
	30.00m
	Αποκαταστάσεις

ΕΡΓΟΔΑΤΗΣ:	ΑΓΙΟΝ ΟΡΟΣ ΙΕΡΑ ΜΟΝΗ ΜΕΓΙΣΤΗΣ ΛΑΥΡΑΣ ΚΑΡΥΑΙ ΙΕΡΟΝ ΚΕΛΛΙΟΝ ΑΓΙΟΥ ΓΕΩΡΓΙΟΥ ΣΚΟΥΡΤΑΙΩΝ	
ΕΡΓΟ:	ΑΝΤΙΔΙΑΒΡΩΤΙΚΗ ΠΡΟΣΤΑΣΙΑ ΙΕΡΟΥ ΚΕΛΛΙΟΥ ΑΓΙΟΥ ΓΕΩΡΓΙΟΥ ΣΚΟΥΡΤΑΙΩΝ	
ΣΤΑΔΙΟ ΜΕΛΕΤΗΣ:	ΑΡΧΙΤΕΚΤΟΝΙΚΗ ΜΕΛΕΤΗ	
ΤΙΤΛΟΣ ΣΧΕΔΙΟΥ:	ΚΑΤΩΦΗ - ΔΙΑΜΟΡΦΩΣΗ ΠΕΡΙΒΑΛΛΟΝΤΟΣ ΧΩΡΟΥ	ΑΡΙΘΜΟΣ ΣΧΕΔΙΟΥ: <b>A.01</b>
ΚΩΔΙΚΑΣ:	1:200	
ΗΜΕΡΟΜΗΝΙΑ:	Ιούλιος 2019	Αστέριος Στεφάνου Αρχιτέκτων - Αναστήτης Με. Α.β.

**SV** ΣΤΕΡΓΙΟΣ Γ. ΒΟΛΙΩΤΗΣ, αρχιτέκτων μηχανικός  
Πάντου 81, 55132, Καλαμαριά - Θεσσαλονίκη, τ. 2311260848, κ. 695665583

ΜΕΛΕΤΗΤΗΣ:	<b>ΕΛΕΥΘΕΡΙΟΣ</b>
ΑΡΧΙΤΕΚΤΟΝΙΚΗ ΜΕΛΕΤΗ:	ΣΤΕΡΓΙΟΣ Γ. ΒΟΛΙΩΤΗΣ
ΣΤΑΘΜΟΣ ΜΕΛΕΤΗΣ:	Προστασία
ΜΕΛΕΤΗ ΑΠΟ ΕΚΚΑΤΑΣΤΑΣΗ:	Προστασία

Ο ΣΥΝΤΑΞΑΣ	ΘΕΩΡΗΣΗ ΥΠΗΡΕΣΙΑΣ
ΣΤΕΡΓΙΟΣ Γ. ΒΟΛΙΩΤΗΣ ΑΡΧΙΤΕΚΤΟΝ ΜΗΧΑΝΙΚΟΣ Α.Π.Θ. ΑΡ. ΜΗΤΡΩΟΥ ΤΕΕ 1192/03 ΦΗΜ 2311260848 ΑΔΜΑ 11792/03	ΑΣΤΕΡΙΟΣ ΣΤΕΦΑΝΟΥ ΑΡΧΙΤΕΚΤΟΝ ΜΗΧΑΝΙΚΟΣ Α.Π.Θ. ΑΡ. ΜΗΤΡΩΟΥ ΤΕΕ 1192/03 ΦΗΜ 2311260848 ΑΔΜΑ 11792/03