

ΙΕΡΑ ΜΟΝΗ ΔΟΧΕΙΑΡΙΟΥ  
ΑΓΙΟ ΟΡΟΣ

ΕΡΓΟ:

ΑΠΟΚΑΤΑΣΤΑΣΗ ΛΙΜΝΟΔΕΞΑΜΕΝΗΣ ΚΑΙ ΣΥΝΑΦΩΝ ΕΡΓΩΝ  
ΣΤΗ ΘΕΣΗ «ΑΓ. ΔΗΜΗΤΡΙΟΣ» ΤΗΣ Ι.Μ. ΔΟΧΕΙΑΡΙΟΥ

ΜΕΛΕΤΗ:

ΜΕΛΕΤΗ ΠΕΡΙΒΑΛΛΟΝΤΙΚΩΝ ΕΠΙΠΤΩΣΕΩΝ

ΘΕΜΑ:

ΧΑΡΤΗΣ ΠΡΟΣΑΝΑΤΟΛΙΣΜΟΥ

ΚΛΙΜΑΚΑ:

1:50.000

ΑΡΙΘΜΟΣ ΣΧΕΔΙΟΥ:

Σ.1

ΘΕΣΣΑΛΟΝΙΚΗ ΙΟΥΝΙΟΣ 2018

ΣΥΝΤΑΧΘΗΚΕ

ΕΛΕΓΧΘΗΚΕ...../2017  
Ο ΕΠΙΒΛΕΠΩΝ

ΘΕΩΡΗΘΗΚΕ...../2017  
Ο ΔΙΕΥΘΥΝΤΗΣ ΤΟΥ Κε.Δ.Α.Κ.

ΕΛΕΓΧΘΗΚΕ

Θεσσαλονίκη 18.6.2018

Ο ΠΡΟΪΣΤΑΜΕΝΟΣ

ΤΜΗΜΑΤΟΣ ΕΡΓΩΝ ΑΝΑΣΤΗΛΩΣΗΣ

& ΣΥΝΤΗΡΗΣΗΣ ΜΜ ΜΕΤΕΩΡ

ΓΕΩΡΓΙΟΣ ΚΑΝΕΛΛΗΣ

Αρχιτέκτων Μηχανικός με Α' Β.

ΕΛΕΓΧΘΗΚΕ

Θεσσαλονίκη 18/6/2018

Ο Προϊστάμενος

Τμήματος Έργων Υποδομής

ΣΤΕΦΑΝΟΣ ΓΚΙΟΛΙΑΣ

Πολιτικός Μηχανικός με Α' Β.

ΘΕΩΡΗΘΗΚΕ

Θεσσαλονίκη 18.6.2018

Ο ΠΡΟΪΣΤΑΜΕΝΟΣ

ΔΙΕΥΘΥΝΣΗΣ

Π. ΚΑΝΕΛΛΗΣ

Αρχιτέκτων Μηχανικός με Α' Β.

Π. ΚΑΝΕΛΛΗΣ

Αρχιτέκτων Μηχανικός με Α' Β.

ΜΟΥΣΚΕΦΤΑΡΑ ΑΡΙΜΝΗΣΤΕΑ-ΣΟΦΙΑ  
ΔΙΠΛ. ΜΗΧΑΝΙΚΟΣ ΠΕΡΙΒΑΛΛΟΝΤΟΣ  
ΠΡΩΤΕΞΑΜΕΝΟΥ ΚΡΗΤΗΣ  
ΜΕΛΟΣ Τ.Ε.Ε. 492 ΚΗΤΡΟΥ 98440  
ΚΙΜΩΝΟΣ ΣΟΦΙΑ 60 - ΤΗΛ: 2310 429262  
Τ.Κ. 54846 ΘΕΣΣΑΛΟΝΙΚΗ  
Α.Φ.Μ. 065861818 - Δ.Ο.Υ. Ζ' ΘΕΣ/ΝΙΚΗΣ

ΑΡΙΜΝΗΣΤΕΑ - ΣΟΦΙΑ  
ΜΟΥΣΚΕΦΤΑΡΑ  
Μηχανικός Περιβάλλοντος, M.Sc.

15/6/18  
ΓΙΑ ΤΟΝ ΕΛΕΓΧΟ  
Ο ΕΠΙΒΛΕΠΩΝ

Μόσχος Τοπαλιώτης  
Δασολόγος με Α' Β.

ΕΓΚΡΙΤΙΚΗ ΑΠΟΦΑΣΗ

ΥΠΟΜΝΗΜΑ

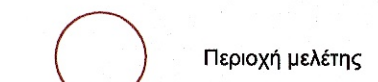

Περιοχή μελέτης

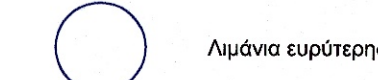

Λιμάνια ευρύτερης περιοχής

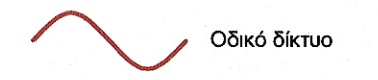

Οδικό δίκτυο



Υπόβαθρο: Αποτύπωμα Φ.Χ. ΙΕΡΙΣΣΟΣ-ΚΑΡΥΑΙ-ΑΘΩΣ/1:50.000/ Γ.Υ.Σ.





**ΑΝΕΠΕΝΔΥΤΗ ΤΡΑΠΕΖΟΕΙΔΗΣ ΤΑΦΡΟΣ ΠΡΟΣΤΑΣΙΑΣ ΠΡΑΝΩΝ ΛΙΜΝΟΔΕΞΑΜΕΝΗΣ**  
 $b=1,00m$  ,  $B=3,00m$  ,  $H=1,00m$

**ΔΙΑΤΡΗΤΟΣ ΑΓΩΓΟΣ ΑΠΟΣΤΡΑΓΓΙΣΗΣ ΗΔΡΕ Φ200**

**ΒΑΣΗ ΑΠΟ ΣΚΥΡΟΔΕΜΑ**

**ΦΡΕΑΤΙΟ ΑΠΟΛΗΞΗΣ ΑΓΩΓΟΥ ΠΡΟΣΑΓΩΓΗΣ**  
 ΣΤΕΨΗ=396.40m.

**ΣΤΑΘΜΗ ΠΥΘΜΕΝΑ ΛΙΜΝΗΣ =396.00m.**

**ΦΡΕΑΤΙΟ ΕΚΚΕΝΩΣΗΣ**  
 ΣΤΕΨΗ =396.00m.

**ΦΡΕΑΤΙΟ ΑΠΟΛΗΞΗΣ**  
 ΣΤΕΨΗ =396.80m.

**ΥΦΙΣΤΑΜΕΝΟ ΦΡΕΑΤΙΟ ΥΠΕΡΧΕΙΛΙΣΗΣ**  
 ΣΤΑΘΜΗ ΠΥΘΜΕΝΑ =400.62m.  
 ΣΤΑΘΜΗ ΥΠΕΡΧΕΙΛΙΣΗΣ =402.50m.

**ΑΓΩΓΟΣ ΠΡΟΣΑΓΩΓΗΣ ΣΙΜΕΝΤΟΡΑΛΛΙΑΣ DN400**

**ΑΓΩΓΟΣ ΥΠΕΡΧΕΙΛΙΣΗΣ ΣΙΜΕΝΤΟΡΑΛΛΙΑΣ DN400**

**ΥΦΙΣΤΑΜΕΝΟΣ ΑΓΩΓΟΣ ΡΥC DN200**

**ΕΙΣΟΔΟΣ**

**ΕΙΣΟΔΟΣ**

**ΦΟΥΡΝΟΣ**

Ο ΜΕΛΗΤΗΣ  <b>ΥΔΡΟΔΙΑΧΕΙΡΙΣΗ</b> <small>ΕΠΙΧΕΙΡΗΣΙΑΚΗ ΜΗΧΑΝΙΚΗ &amp; ΜΕΛΗΤΕΣ</small> <small>ΕΔΡΑ: Ερμού 18Α, Τ.Κ. 546 24, Θεσσαλονίκη</small> <small>τηλ.: 2310276307, fax: 2310281426</small>	Ο ΣΥΝΤΑΞΑΣ <small>Θεσσαλονίκη, <i>andreas...</i></small>  <b>ΙΩΣΗΦΙΔΗΣ ΒΑΣΙΛΗΣ</b> <small>Δρ. ΠΟΛΙΤΙΚΟΣ ΜΗΧΑΝΙΚΟΣ</small>
---	---

ΘΕΩΡΗΘΗΚΕ	ΕΛΕΓΧΘΗΚΕ
-----------	-----------

ΑΡ.	ΗΜΕΡΟΜΗΝΙΑ	ΠΕΡΙΓΡΑΦΗ	ΜΕΛΗΘΗΚΕ	ΣΧΕΔΙΑΣΘΗΚΕ	ΕΛΕΓΧΘΗΚΕ

**ΙΕΡΑ ΜΟΝΗ ΔΟΧΕΙΑΡΙΟΥ**

**ΤΙΤΛΟΣ ΜΕΛΕΤΗΣ**  
 ΑΠΟΚΑΤΑΣΤΑΣΗ ΛΙΜΝΟΔΕΞΑΜΕΝΗΣ (V=13.500m³) ΚΑΙ ΣΥΝΑΦΩΝ ΕΡΓΩΝ ΣΤΗ ΘΕΣΗ "ΑΓ. ΔΗΜΗΤΡΙΟΣ" ΤΗΣ Ι.Μ. ΔΟΧΕΙΑΡΙΟΥ

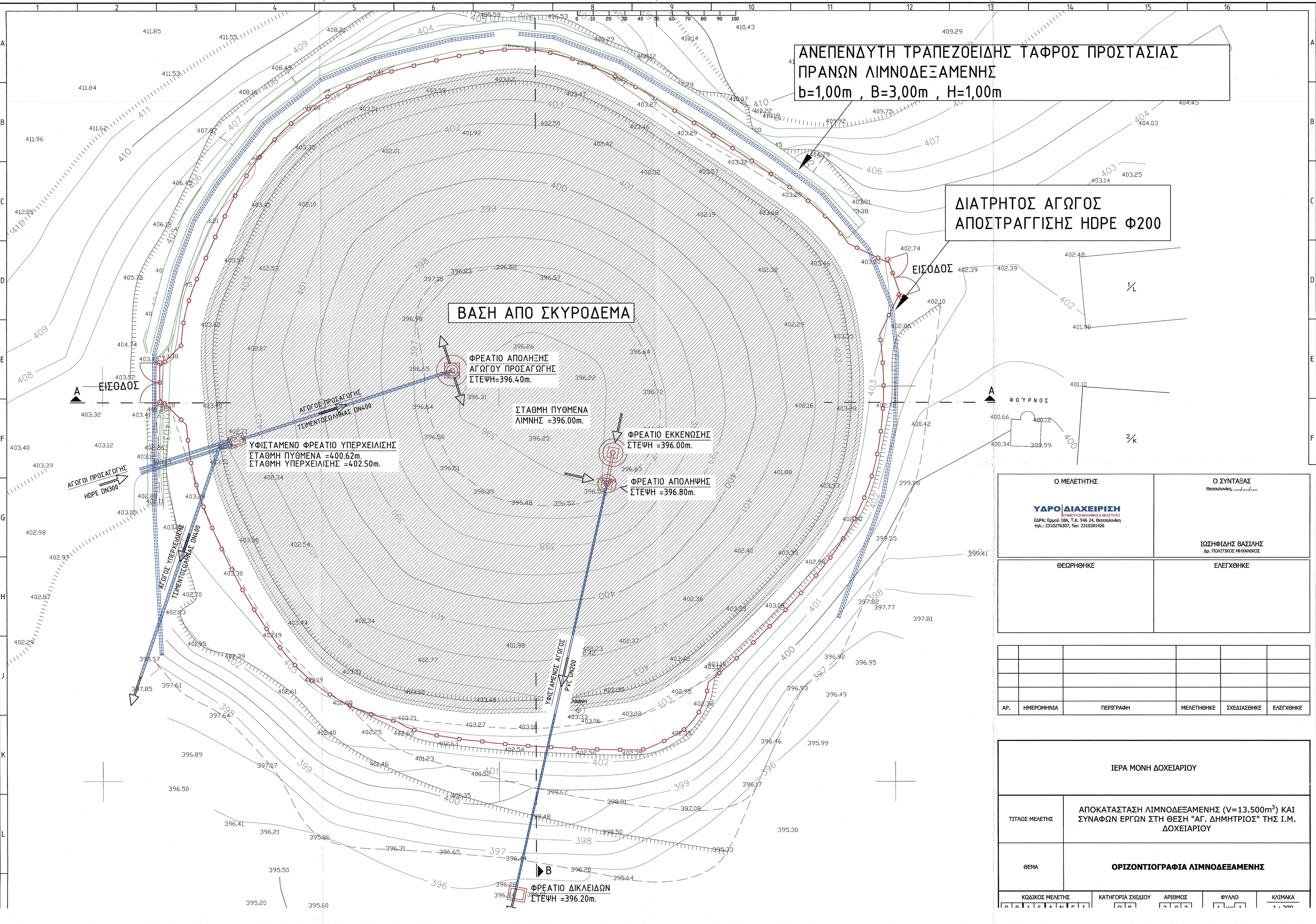

**ΘΕΜΑ**  
**ΟΡΙΖΟΝΤΙΟΓΡΑΦΙΑ ΛΙΜΝΟΔΕΞΑΜΕΝΗΣ**

ΚΩΔΙΚΟΣ ΜΕΛΕΤΗΣ	ΚΑΤΗΓΟΡΙΑ ΣΧΕΔΙΟΥ	ΑΡΙΘΜΟΣ	ΦΥΛΛΟ	ΚΛΙΜΑΚΑ





**ΥΠΟΜΝΗΜΑ**

-  Υδρογραφικό δίκτυο περιοχής μελέτης
-  Υδρογραφικό δίκτυο περιοχής μελέτης

**ΙΕΡΑ ΜΟΝΗ ΔΟΧΕΙΑΡΙΟΥ  
ΑΓΙΟ ΟΡΟΣ**

**ΕΡΓΟ:**

**ΑΠΟΚΑΤΑΣΤΑΣΗ ΛΙΜΝΟΔΕΞΑΜΕΝΗΣ ΚΑΙ ΣΥΝΑΦΩΝ ΕΡΓΩΝ  
ΣΤΗ ΘΕΣΗ «ΑΓ. ΔΗΜΗΤΡΙΟΣ» ΤΗΣ Ι.Μ. ΔΟΧΕΙΑΡΙΟΥ**

**ΜΕΛΕΤΗ:**

**ΜΕΛΕΤΗ ΠΕΡΙΒΑΛΛΟΝΤΙΚΩΝ ΕΠΙΠΤΩΣΕΩΝ**

**ΘΕΜΑ:**

**ΥΔΡΟΓΡΑΦΙΚΟ ΔΙΚΤΥΟ  
ΠΕΡΙΟΧΗΣ ΜΕΛΕΤΗΣ**

**ΚΑΙΜΑΚΑ:**

**1:10.000**

**ΑΡΙΘΜΟΣ ΣΧΕΔΙΟΥ:**

**Σ.3**

ΘΕΣΣΑΛΟΝΙΚΗ ΙΟΥΝΙΟΣ 2018

ΣΥΝΤΑΧΘΗΚΕ

ΕΛΕΓΧΘΗΚΕ...../...../2017  
Ο ΕΠΙΒΛΕΠΩΝ

ΘΕΩΡΗΘΗΚΕ...../...../2017  
Ο ΔΙΕΥΘΥΝΤΗΣ ΤΟΥ Κε.Δ.Α.Κ.  
**ΕΛΕΓΧΘΗΚΕ**

**ΜΟΥΣΚΕΦΤΑΡΑ ΑΡΙΜΝΗΣΤΕΑ-ΣΟΦΙΑ**  
ΔΙΠΛ. ΜΗΧΑΝΙΚΟΣ ΠΕΡΙΒΑΛΛΟΝΤΟΣ  
ΠΟΛΥΤΕΚΝΕΙΟΥ ΚΡΗΤΗΣ  
ΜΕΛΟΣ Τ.Ε.Ε. ΑΡΙΘ. ΜΗΤΡΩΟΥ 98440  
ΚΙΜΩ. ΤΟΣ ΒΟΓΑΤΣΗ ΤΗΛ: 2910 429262  
Γ.Κ. 546 46 ΘΕΣΣΑΛΟΝΙΚΗ  
Α.Φ.Μ. 065864816 - Δ.Ο.Υ. Ζ' ΘΕΣ/ΝΙΚΗΣ

**ΕΛΕΓΧΘΗΚΕ**  
Θεσσαλονίκη ...../...../2018  
Ο Προϊστάμενος  
Τμήματος Έργων Υποδομής

ΑΡΙΜΝΗΣΤΕΑ - ΣΟΦΙΑ  
ΜΟΥΣΚΕΦΤΑΡΑ  
Μηχανικός Περιβάλλοντος, M.Sc.

**ΕΤΕΦΑΚΟΣ ΓΚΙΟΛΙΑΣ**  
ΠΟΛΙΤΙΚΟΣ ΜΗΧΑΝΙΚΟΣ ΜΕ Α' Β.

**ΓΕΩΡΓΙΟΣ ΚΑΝΕΛΛΗΣ**  
Αρχιτέκτων Μηχανικός με Α' Β.

**ΘΕΩΡΗΘΗΚΕ**  
Θεσσαλονίκη 18,6,2018  
Ο ΠΡΟΪΣΤΑΜΕΝΟΣ  
ΔΙΕΥΘΥΝΣΗΣ

Θεσσαλονίκη 15/6/18  
**ΓΙΑ ΤΟΝ ΕΛΕΓΧΟ**  
Ο ΕΠΙΒΛΕΠΩΝ ΤΗΣ ΜΕΛΕΤΗΣ

Μύσχος Τομαζιώτης  
Δασολόγος με Α' Β.

**ΓΕΩΡΓΙΟΣ Π. ΚΑΝΕΛΛΗΣ**  
Αρχιτέκτων Μηχανικός με Α' Β.

ΕΓΚΡΙΤΙΚΗ ΑΠΟΦΑΣΗ

